



NADEZHDA
DUBOVTSEVA

Дизайн-проект

Разработка Дизайн-Проекта
г Москва, ЖК Героев_20, кв. 134

Дизайнер: Дубовцева Надежда
89536808825

инст: nadezhda_dizain
vk.com/interior_designin_nd
<http://nd-design43.ru/>

Ведомость рабочих чертежей основного комплекта - ДП

Лист	Наименование	Примечание	Лист	Наименование	Примечание
01	Общие данные		28	Спецификация осветительного оборудования	
02	Визуализация Гостиной-Кабинета		29	3 д Представление	
03	Визуализация Гостиной-Кабинета		30	Развёртка стен Гостиной-Кабинета	
04	Визуализация Кухни		31	Развёртка стен Кухни	
05	Визуализация Кухни		32	Развёртка стен Спальни	
06	Визуализация Спальни		33	Развёртка стен Балкона-Лоджии	
07	Визуализация Спальни		34	Развёртка стен Ванной	
08	Визуализация Коридора-Прихожей		35	Развёртка стен Коридора-Прихожей-	
09	Визуализация Коридора-Прихожей		36	Развёртка стен Санузла	
10	Визуализация Коридора-Прихожей		37	Развёртка стен Гардеробной	
11	Визуализация Ванной		38	Ведомость отделки	
12	Визуализация Ванной				
13	Визуализация Санузла				
14	Визуализация Гардеробной				
15	Обмерный план				
16	План демонтажа				
17	План монтажа новых элементов				
18	Ведомость заполнения дверных проёмов (Новая)				
19	План расстановки мебели				
20	Спецификация мебели и оборудования				
21	План потолка				
22	План полов				
23	План привязки сантех. оборудования				
24	План кондиционирования				
25	План монтажа розеток и выключателей				
26	Спецификация розеток и выключателей				
27	План монтажа осветительных приборов				

					Стадия	Лист	Листов
Тел.	89536808825			Разработка Дизайн-Проекта	ДП	01	
				Общие данные			

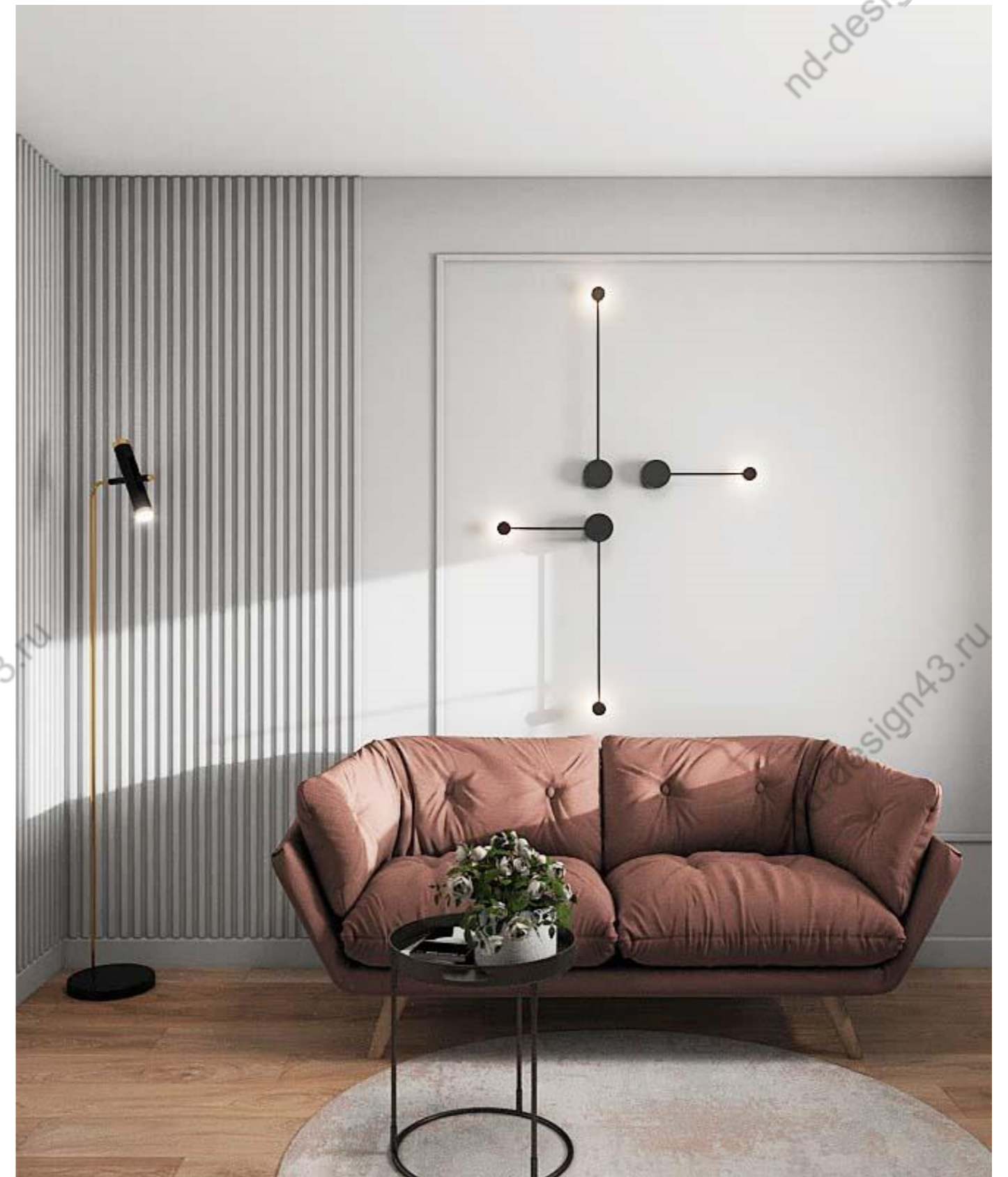

					Стадия	Лист	Листов
Тел.	89536808825			Разработка Дизайн-Проекта	ДП	02	
				Визуализация Гостиной-Кабинета			

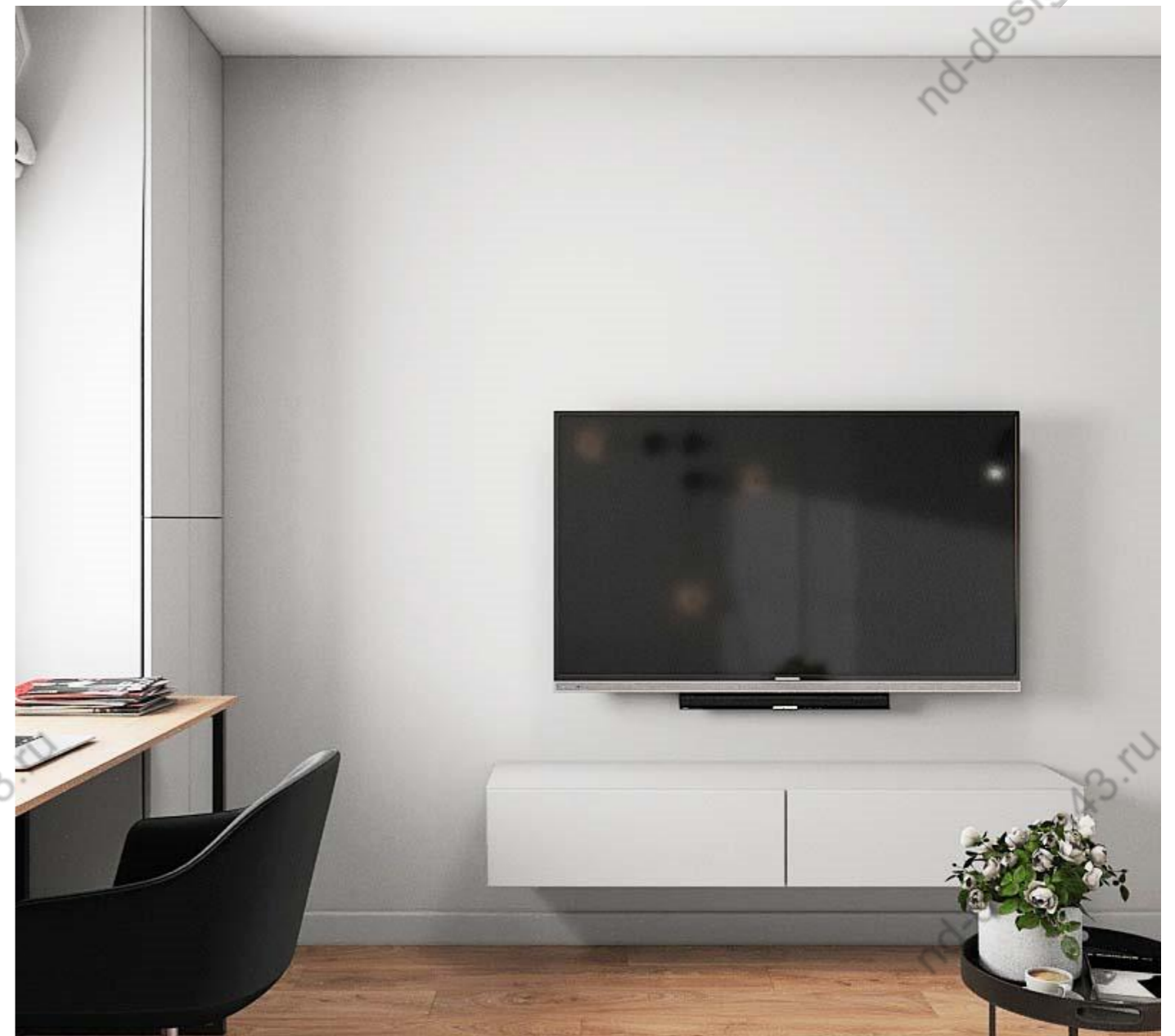



				Разработка Дизайн-Проекта	Стадия	Лист	Листов
Тел.	89536808825				ДП	03	
				Визуализация Гостиной-Кабинета			



				Стадия	Лист	Листов
Тел.	89536808825			ДП	04	
				Визуализация Кухни		

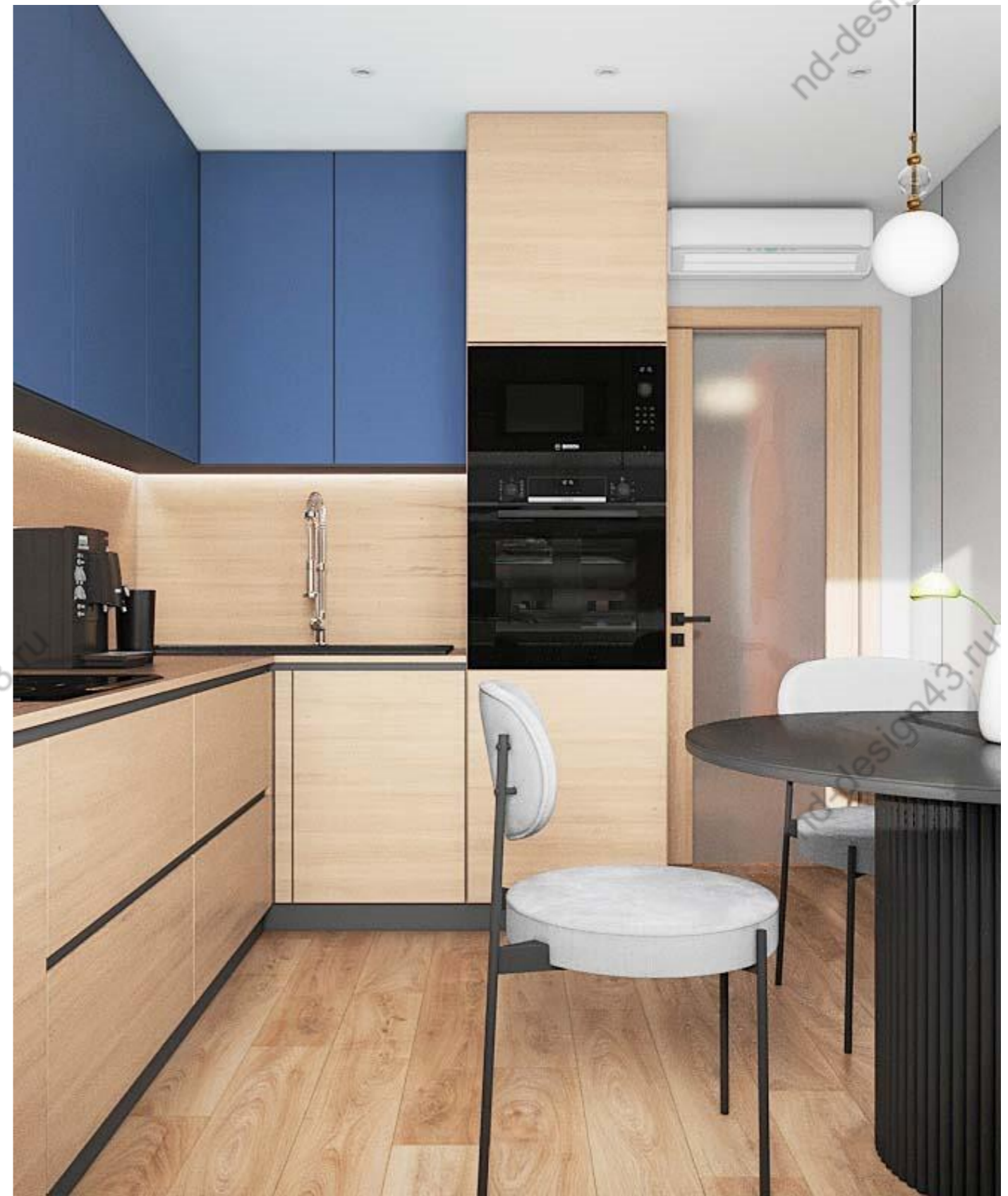



				Разработка Дизайн-Проекта	Стадия	Лист	Листов
Тел.	89536808825				ДП	05	
				Визуализация Кухни			



				Разработка Дизайн-Проекта	Стадия	Лист	Листов
Тел.	89536808825				ДП	06	
				Визуализация Спальни			



				Разработка Дизайн-Проекта	Стадия	Лист	Листов
Тел.	89536808825				ДП	07	
				Визуализация Спальни			



					Стадия	Лист	Листов
Тел.	89536808825			Разработка Дизайн-Проекта	ДП	08	
				Визуализация Коридора-Прихожей			



				Разработка Дизайн-Проекта	Стадия	Лист	Листов
Тел.	89536808825				ДП	09	
				Визуализация Коридора-Прихожей			



				Разработка Дизайн-Проекта	Стадия	Лист	Листов
Тел.	89536808825				ДП	10	
				Визуализация Коридора-Прихожей			

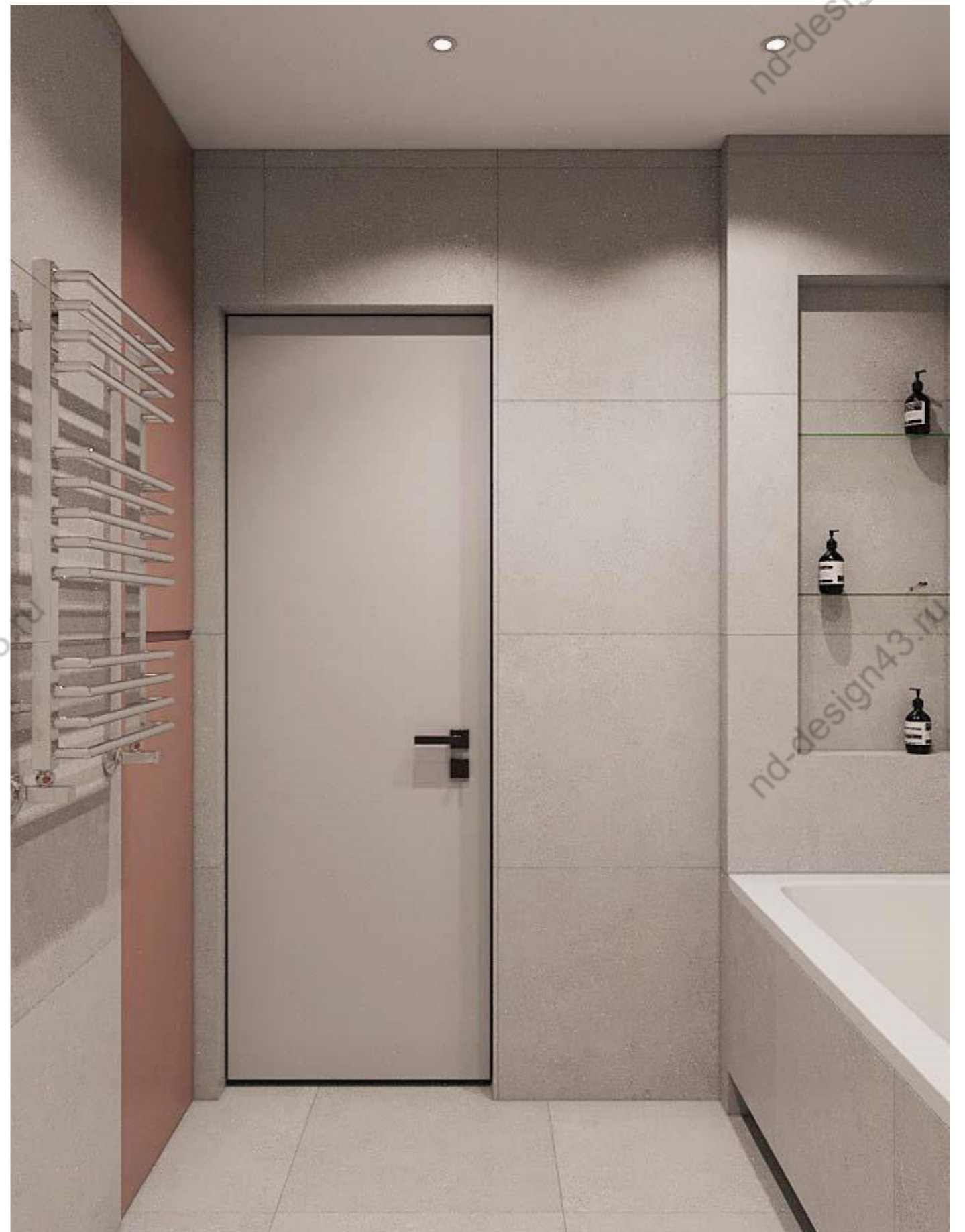

				Разработка Дизайн-Проекта	Стадия	Лист	Листов
Тел.	89536808825				ДП	11	
				Визуализация Ванной			



				Разработка Дизайн-Проекта	Стадия	Лист	Листов
Тел.	89536808825				ДП	12	
				Визуализация Ванной			



				Разработка Дизайн-Проекта	Стадия	Лист	Листов
Тел.	89536808825				ДП	13	
				Визуализация Санузла			



				Разработка Дизайн-Проекта	Стадия	Лист	Листов
Тел.	89536808825				ДП	14	
				Визуализация Гардеробной			

Обмерный план

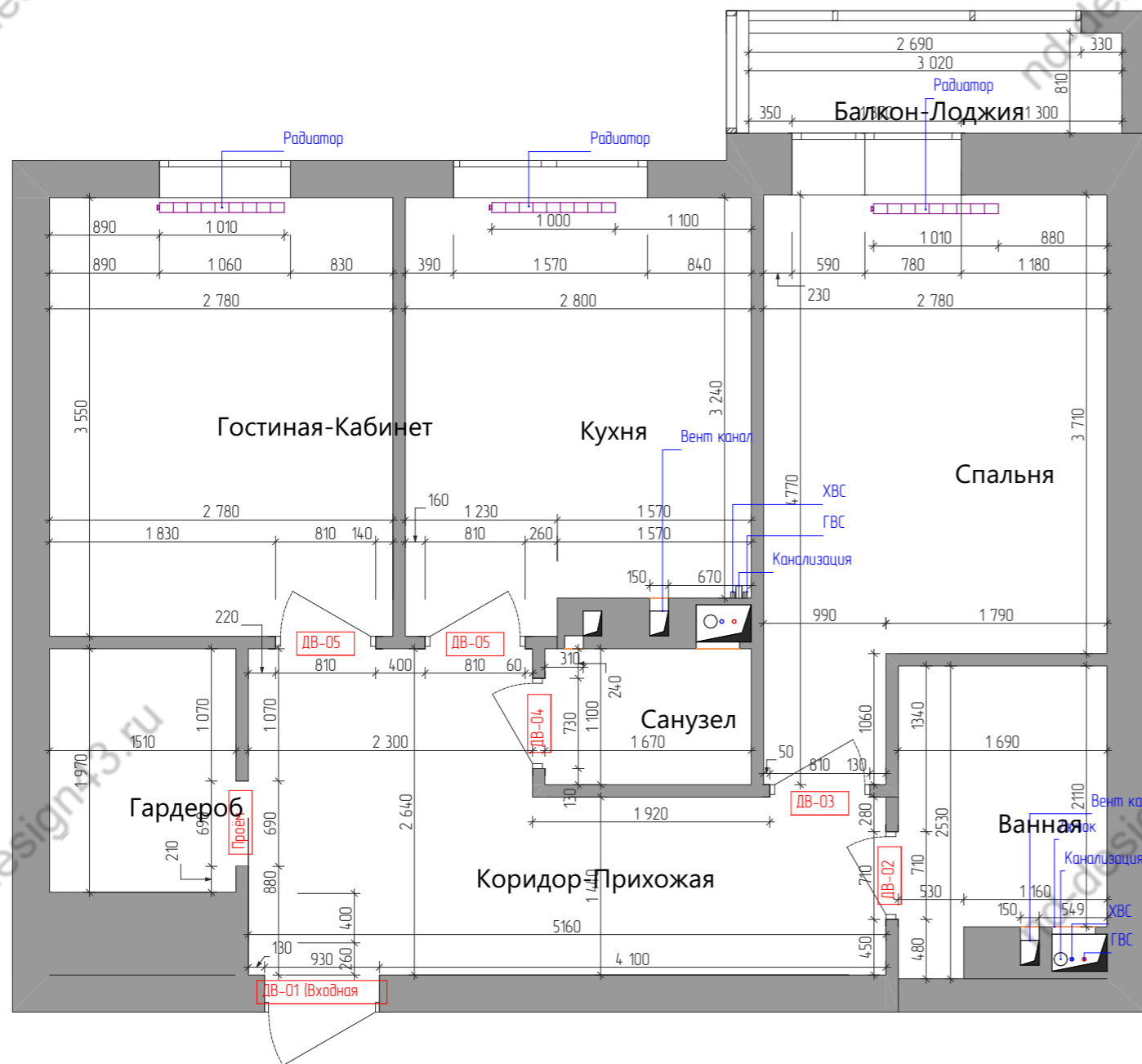

Экспликация помещений

№	Наименование	Категория Зоны	Площадь
1	Гостиная-Кабинет	Жилье и Отдых	9,87
2	Кухня	Жилье и Отдых	9,45
3	Спальня	Жилье и Отдых	11,36
4	Гардероб	Не жилая	2,97
5	Санузел	Не жилая	1,84
6	Коридор-Прихожая	Не жилая	10,19
7	Ванная	Не жилая	3,79
8	Балкон-Лоджия	Другое Назначение	2,45
			51,92 м²

Обмерный план

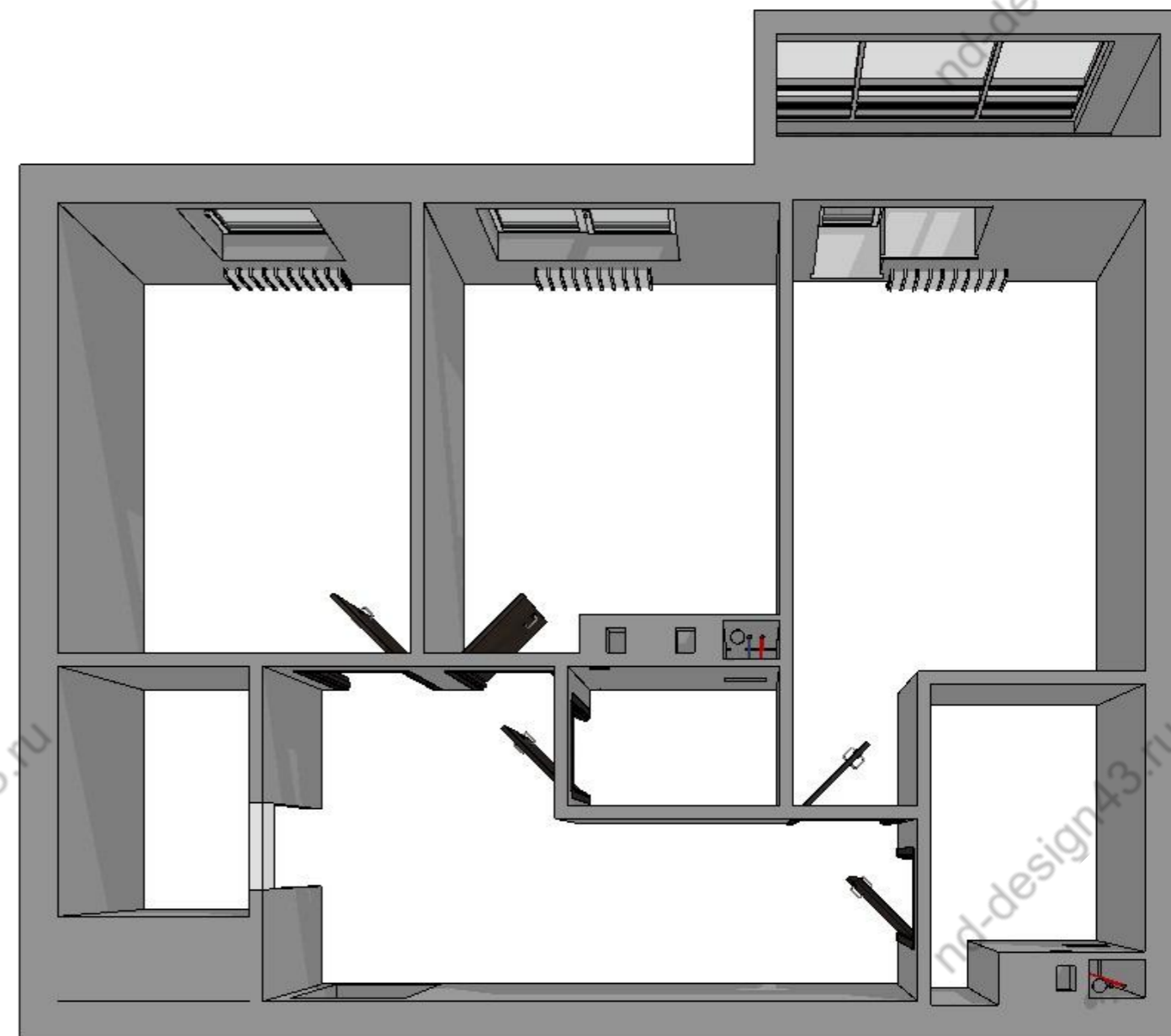

Тел.	89536808825	Разработка Дизайн-Проекта	Стадия	Лист	Листов
			ДП	15	
		Обмерный план			

План демонтажа

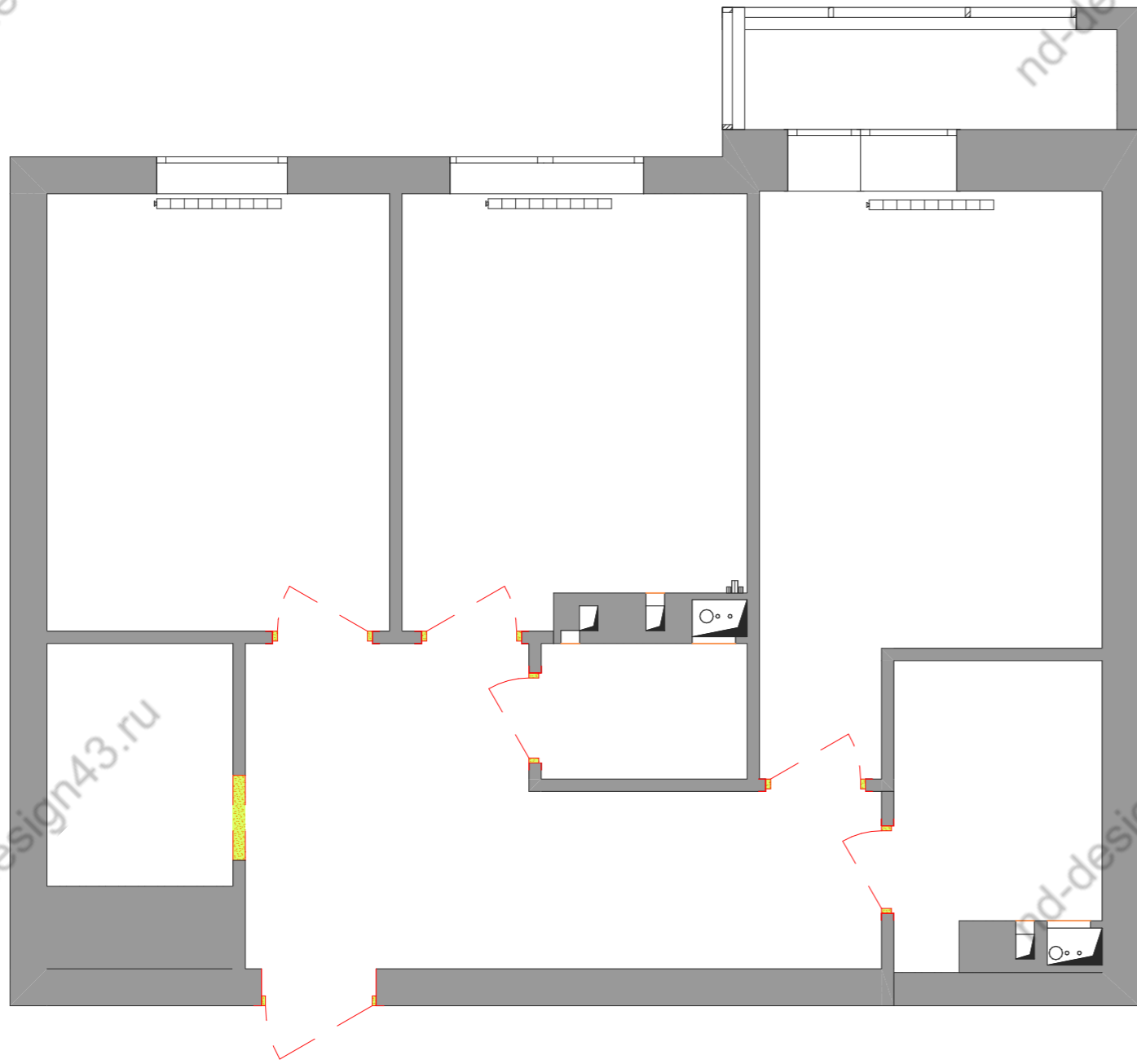

Демонтируемые элементы

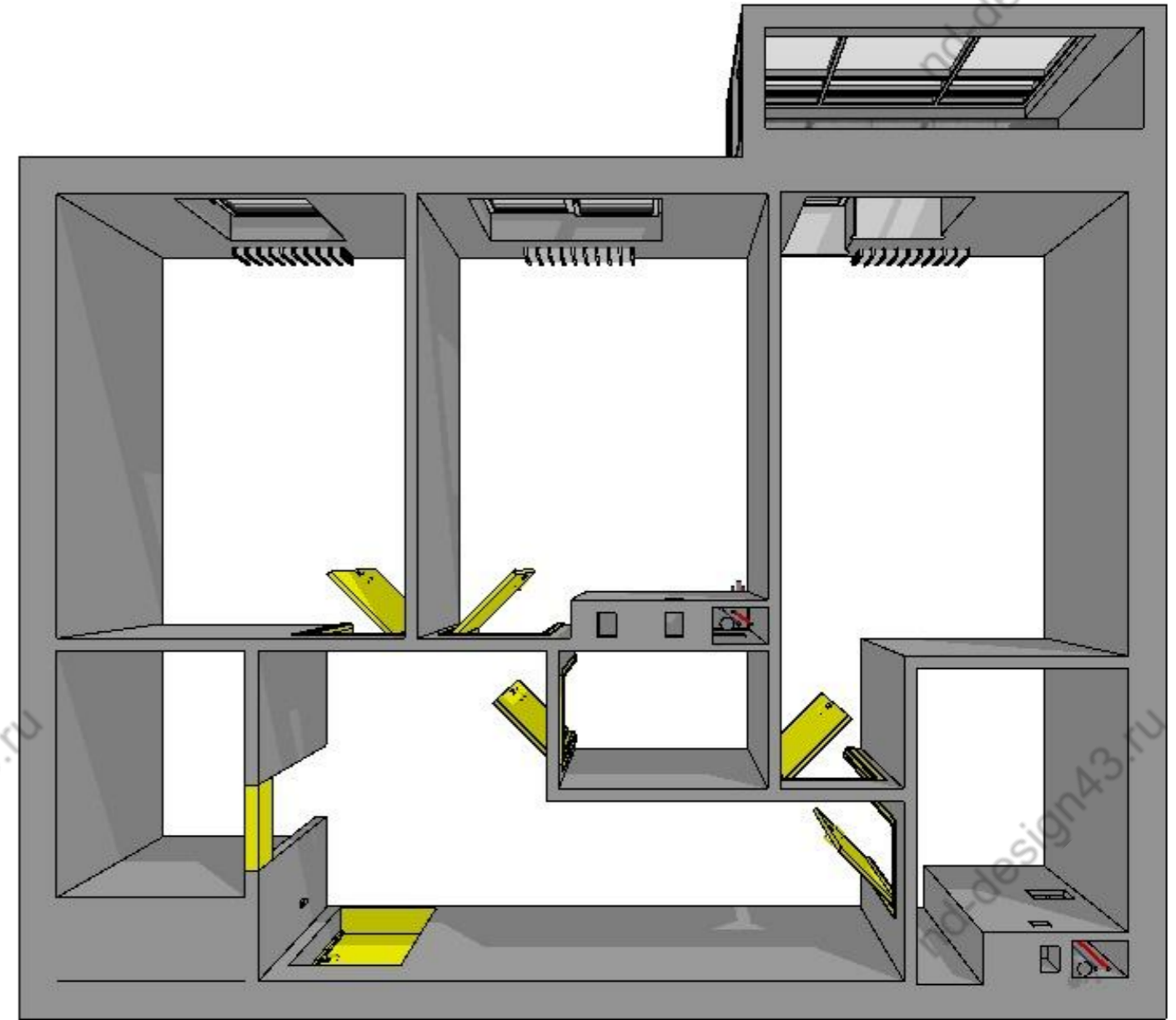

Ведомость заполнения дверных проёмов (Существующая)

Наименование	ДВ-01 (Входная)	ДВ-02	ДВ-03	ДВ-04	ДВ-05	ДВ-05	
Ориентация	П	П	П	П	Л	П	
Размеры Блока	930×2 100	710×2 100	810×2 100	730×2 100	810×2 100	810×2 100	
Размеры Полотна	890×2 080	654×2 072	754×2 072	674×2 072	754×2 072	754×2 072	
Размеры Прохода	866×2 068	630×2 060	730×2 060	650×2 060	730×2 060	730×2 060	
3D-вид Спереди							
Количество	1	1	1	1	1	1	6

Условные обозначения:

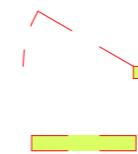

Демонтируемые элементы

Тел.	89536808825			Разработка Дизайн-Проекта	Стадия	Лист	Листов
					ДП	16	
				План демонтажа			

План монтажа новых элементов

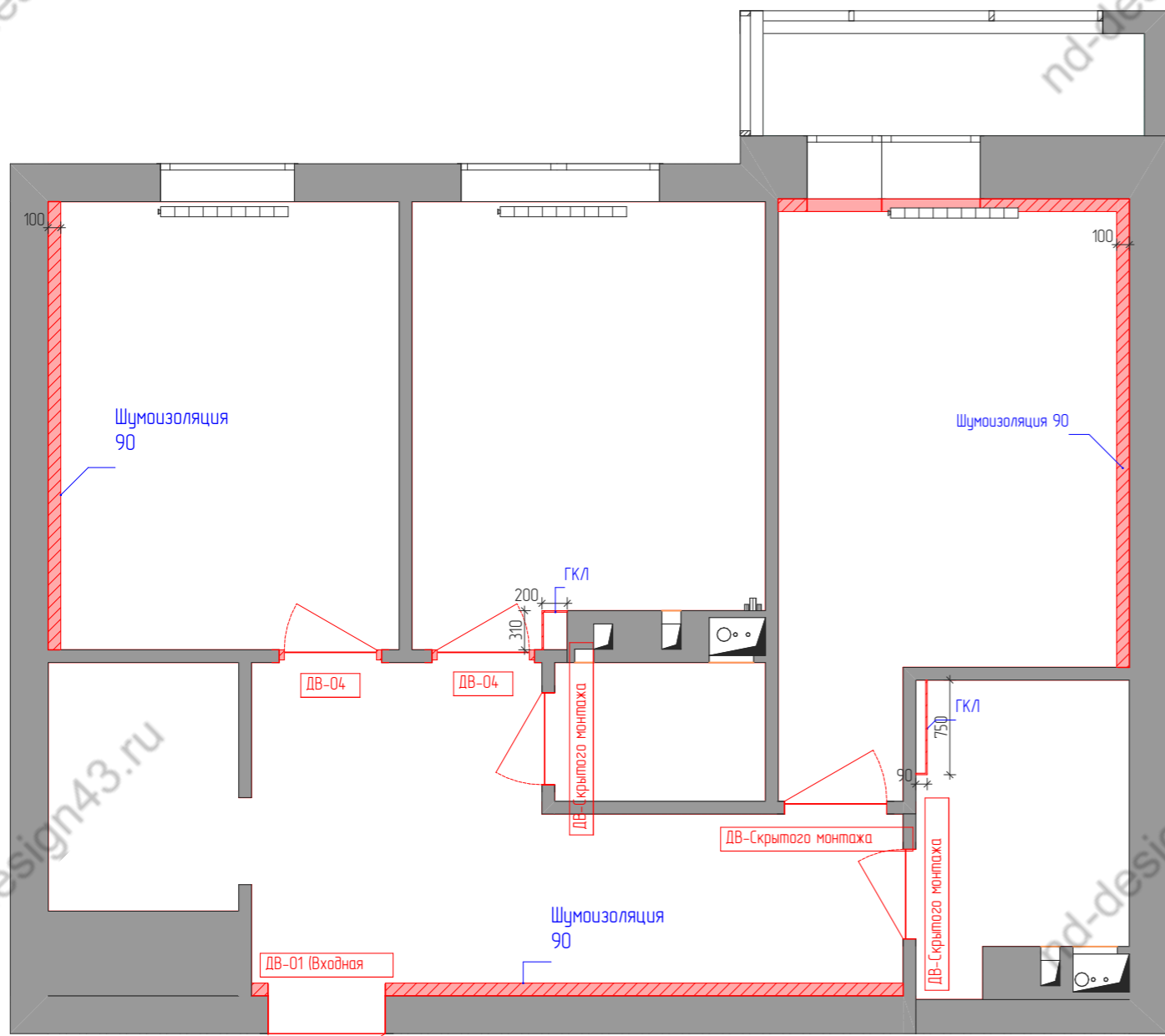

Ведомость материалов шумоизоляции на стены

Расположение	Обозначение на п...	Наименование материала	Толщина Комп...	Площадь	Объем
Ванная					
	ГКЛ	Гипсокартон - Влажост...	12	1,80	0,02
Гостиная-Кабинет					
	Шумоизоляция ...	Гипсокартон - Влажост...	10	9,23	0,09
	Шумоизоляция ...	Шумоизоляция	90	9,23	0,83
Кухня					
	ГКЛ	Гипсокартон - Влажост...	12	1,29	0,02
Прихожая					
	Шумоизоляция 90	Гипсокартон - Влажост...	10	11,46	0,11
	Шумоизоляция 90	Шумоизоляция	90	11,46	1,03
Спальня					
	Шумоизоляция 90	Гипсокартон - Влажост...	10	13,85	0,13
	Шумоизоляция 90	Шумоизоляция	90	14,12	1,27
				72,44 м²	3,50 м³

Новые элементы

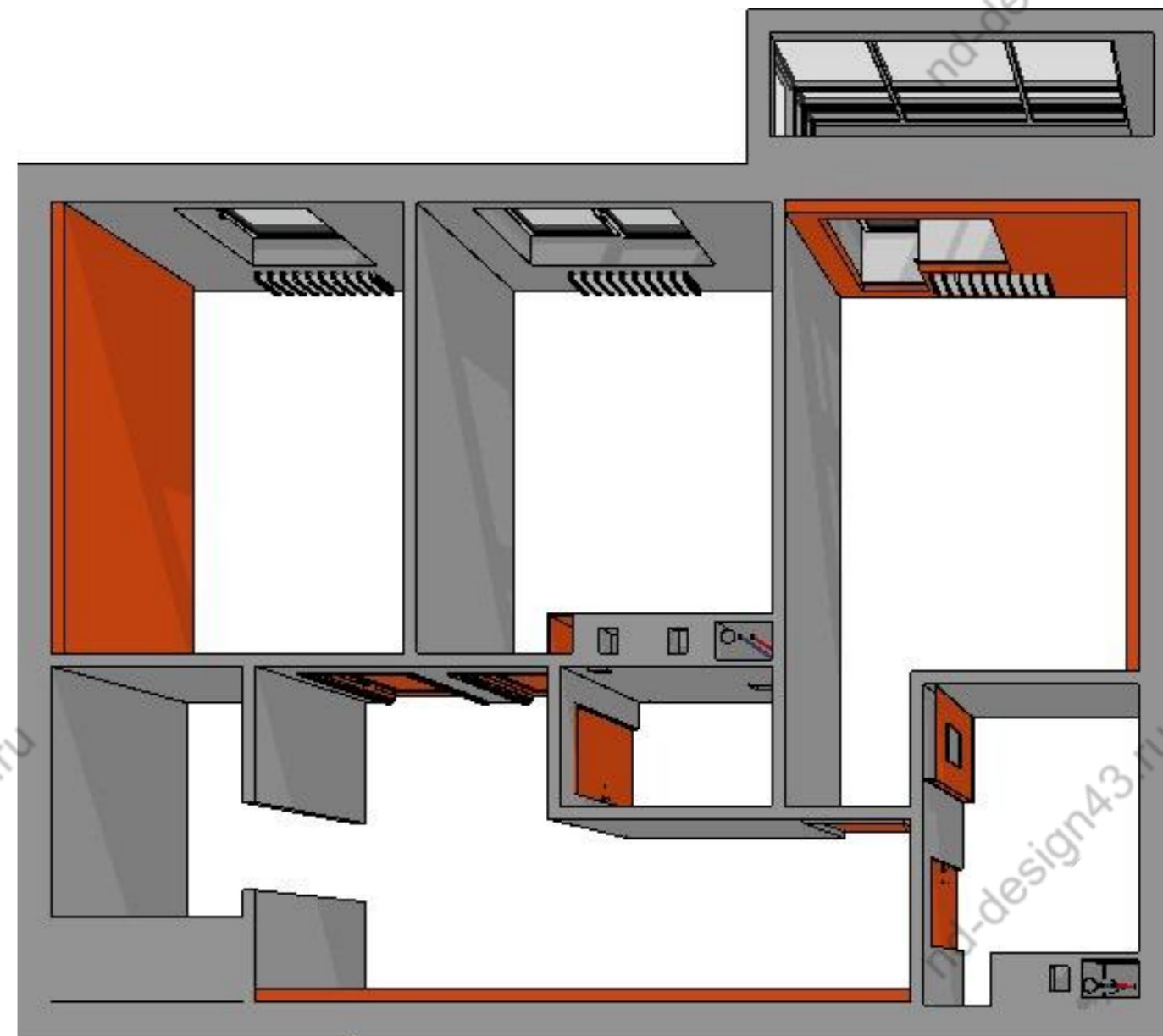

Условные обозначения:

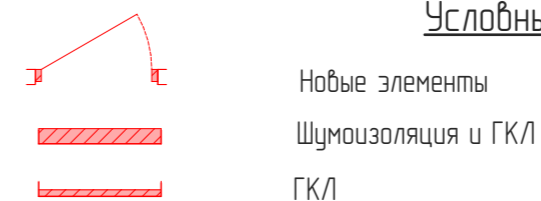

Примечания:

1. Высотные отметки даны от уровня чистового пола, если не указано иное.
2. Все размеры даны в мм от черновых стен.
3. Перед началом работ все разметки и отметки проверит на месте. При несоответствии согласовать с дизайнером - автором проекта.
4. Выдержать все прямые углы в 90 градусов (или согласовать с клиентом)
5. В квартире предусмотрена шумоизоляция пола, стен, потолка. См. на плане
6. Лючки скрытого монтажа см. на планах

Тел.	89536808825	Разработка Дизайн-Проекта	Стадия	Лист	Листов
			ДП	17	
План монтажа новых элементов					

Ведомость заполнения дверных проёмов (Новая)

Наименование	ДВ-01 (Входная)	ДВ-04	ДВ-04	ДВ-Скрытого монтажа	ДВ-Скрытого монтажа	ДВ-Скрытого монтажа	
Ориентация	П	Л	П	Л	П	П	
Размеры Блока	930×2 100	810×2 100	810×2 100	730×2 100	710×2 100	810×2 100	
Размеры Полотна	952×2 111	754×2 072	754×2 072	752×2 111	734×2 112	834×2 112	
Предпросмотр 2D-плана							
3D-вид Спереди							
Количество	1	1	1	1	1	1	6

Примечания:

Двери скрытого монтажа заказывать с полотном под покраску. (не по Ral)

1. Высотные отметки даны от уровня чистового пола, если не указано иное.
2. Заказ дверей производится после замера от производителя на старте ремонта для внесения уточнений в высоту проема
3. Для двери в ванную, сан узел, спальню предусмотреть завертку.
4. При замене входной двери учитывать важность покраски внутренней панели в цвет стен. Откосы входной двери выполнены в покраске.
5. Двери скрытого монтажа в спальню установить реберного типа. Открывание внутрь, в проеме. Двери скрытого монтажа с черным профилем и черной фурнитурой.
6. Двери в кабинет, кухню со стороны холла сделать с фальш-фрамужой до потолка. Со стороны кухни и кабинета фрамужу не устанавливаем, тк. там будет монтаж кондиционеров.

				Разработка Дизайн-Проекта	Стадия	Лист	Листов
Тел.	89536808825				ДП	18	
				Ведомость заполнения дверных проёмов (Новая)			

План расстановки мебели

3D План расстановки мебели

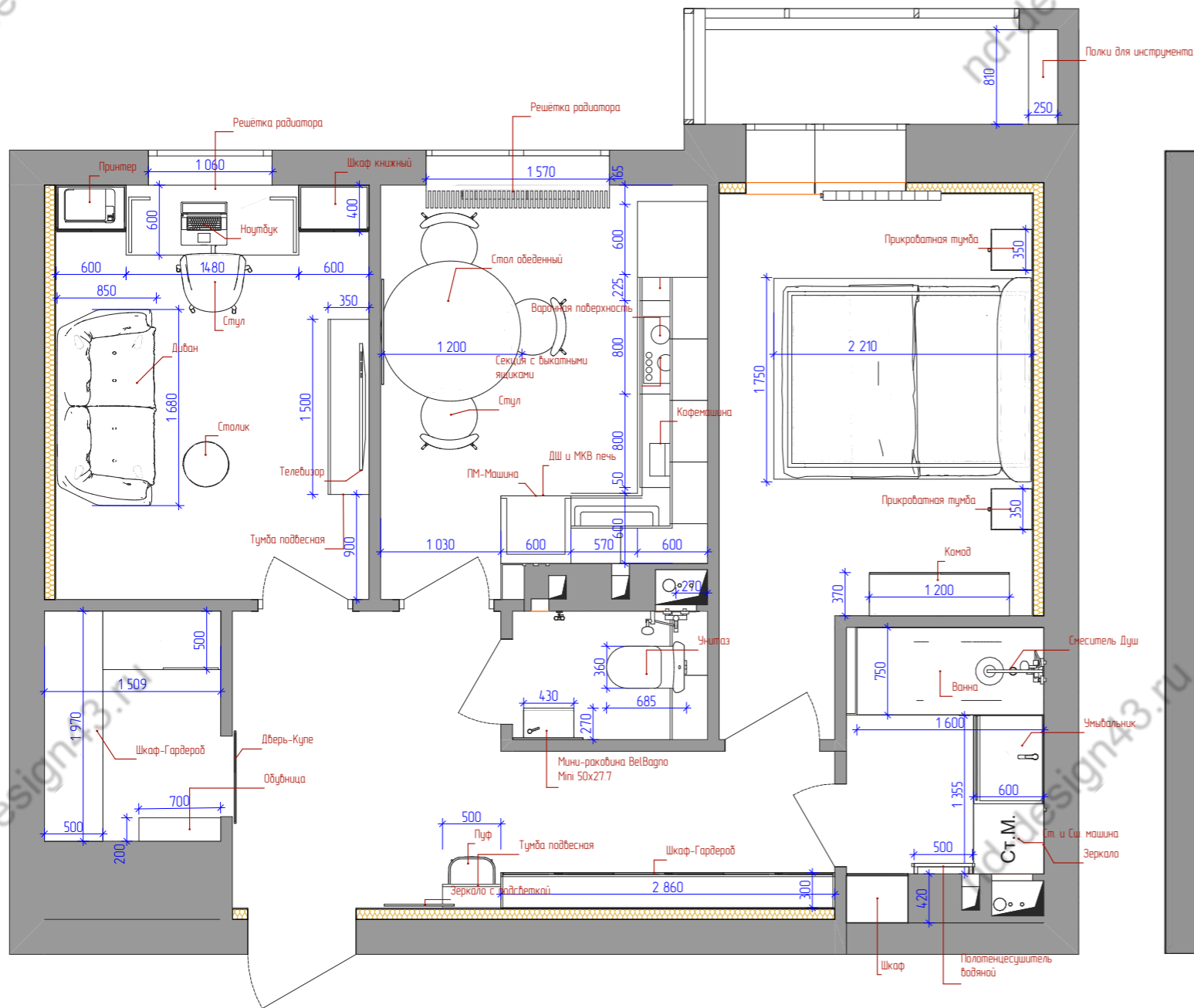

Примечания:

1. Заказ встроенной, корпусной мебели, кухни, производится после замера и проекта от производителя после проведения чистовых отделочных работ
2. необходимо сделать предварительный проект кухни для точного определения мест розеток
3. Согласовать наполнение шкафов/ мебели с производителем.

Тел.	89536808825	Разработка Дизайн-Проекта	Стадия	Лист	Листов
			ДП	19	
		План расстановки мебели			

Спецификация мебели и оборудования

Расположение	Тип Группы	Наименование	Примечания	Производитель	Размер 1	Размер 2	Высота	Количество	Расположение	Тип Группы	Наименование	Примечания	Производитель	Размер 1	Размер 2	Высота	Количество	
Ванная										Мебель	Секция угловая с мойкой	Корпусная мебель на заказ	Любой	1 170	650	900	1	
	Мебель	Ванна	Сантехника	Любой	1 600	750	470	1		Мебель	Стол обеденный	Корпусная мебель на заказ	Любой	1 200	1 200	750	1	
	Мебель	Умывальник	Корпусная мебель на заказ	Любой	600	1 355	1 060	1		Мебель	Стул	Мягкая мебель	Любой	530	500	850	3	
	Мебель	Шкаф	Корпусная мебель на заказ	Любой	530	420	2 500	1		Санитария	Зеркало	Сантехника	Любой	900	15	900	1	
	Механическое Оборудование	Полотенцесушитель водяной	Сантехника	Любой	500	90	800	1		Электрические Устройства	Варочная поверхность	Эл-Устройство	Любой	572	502	53	1	
	Санитария	Зеркало	Сантехника	Любой	1 360	10	950	1		Электрические Устройства	ДШ и МКВ печь	Эл-Устройство	Любой	600	20	800	1	
	Санитария	Смеситель Душ	Сантехника	Любой	1 000	1 000	115	1		Электрические Устройства	Кофемашина	Эл-Оборудование	Любой	280	370	460	1	
	Электрические Устройства	Ст. и Сш. машина	Сантехника	Любой	600	600	850	1		Электрические Устройства	Холодильник	Эл-Устройство	Любой	600	600	1 950	1	
Гардеробная									Лоджия									
	Мебель	Обувница	Корпусная мебель на заказ	Любой	700	200	1 500	1		Мебель	Полки для инструмента	Корпусная мебель на заказ	Любой	810	250	2 500	1	
	Мебель	Шкаф-Гардероб	Корпусная мебель на заказ	Любой	1 509	1 970	2 150	1	Прихожая									
Гостиная-Кабинет										Мебель	Пуф	Мягкая мебель	Любой	400	400	450	1	
	Мебель	Шкаф книжный	Корпусная мебель на заказ	Любой	600	400	2 500	2		Мебель	Тумба подвесная	Корпусная мебель на заказ	Любой	500	200	200	1	
Гостиная-Кабинет										Мебель	Шкаф-Гардероб	Корпусная мебель на заказ	Любой	2 860	300	2 500	1	
	Мебель	Диван	Мягкая мебель	Любой	850	1 680	750	1		Санитария	Зеркало с подсветкой	Сантехника	Любой	600	15	2 500	1	
	Мебель	Решётка радиатора	Корпусная мебель на заказ	Любой	1 060	446	745	1	Санузел									
	Мебель	Стол рабочий	Корпусная мебель на заказ	Любой	1 480	600	750	1		Мебель	Лючок	Сантехника	Любой	400	5	495	1	
	Мебель	Столик	Столик	Любой	395	390	450	1		Мебель	Мини-раковина BelVagno Mini 50x27.7	Сантехника	Любой	430	270	739	1	
	Мебель	Стул	Мягкая мебель	Любой	647	633	766	1		Мебель	Пол-тель водяной Мини 1200x85	Сантехника	Любой	86	77	1 200	1	
	Мебель	Тумба подвесная	Корпусная мебель на заказ	Любой	1 500	350	400	1		Мебель	Шкаф	Корпусная мебель на заказ	Любой	550	320	1 100	2	
	Объекты по Умолчанию	Телевизор	Эл-Прибор	Любой	1 086	50	628	1		Санитария	Гиг. Душ	Сантехника	Любой	1 000	1 000	115	1	
	Электрические Устройства	Ноутбук	Эл-Прибор	Любой	393	267	25	1		Санитария	Зеркало с подсветкой	Сантехника	Любой	600	15	900	1	
	Электрические Устройства	Принтер	Эл-Прибор	Любой	434	290	162	1		Санитария	Унитаз	Сантехника	Любой	360	665	410	1	
Коридор-Прихожая									Спальня									
	Мебель	Дверь-Купе	Корпусная мебель на заказ	Любой	15	790	2 500	1		Мебель	Камод	Корпусная мебель на заказ	Любой	1 200	370	729	1	
Кухня										Мебель	Кровать	Имеется в наличии	Любой	2 210	1 750	1 003	1	
	Мебель	Карго	Корпусная мебель на заказ	Любой	200	600	900	1		Мебель	Прикроватная тумба	Корпусная мебель на заказ	Любой	377	350	700	2	
	Мебель	Колонка с ДШ и МКВ	Корпусная мебель на заказ	Любой	600	578	1 625	1										61
	Мебель	ПМ-Машина	Корпусная мебель на заказ	Любой	600	578	875	1										
	Мебель	Решётка радиатора	Корпусная мебель на заказ	Любой	1 570	446	770	1										
	Мебель	Секция подвесная	Корпусная мебель на заказ	Любой	425, 528	320	1 000	3										
	Мебель	Секция подвесная угловая	Корпусная мебель на заказ	Любой	340	745	1 000	1										
	Мебель	Секция с выкатными ящиками	Корпусная мебель на заказ	Любой	800	600	900	2										
	Мебель	Секция с вытяжкой	Корпусная мебель на заказ	Любой	526, 528, 650	320	1 000	3										

Тел.	89536808825			Стадия	Лист	Листов
				ДП	20	
				Спецификация мебели и оборудования		
						

План потолков

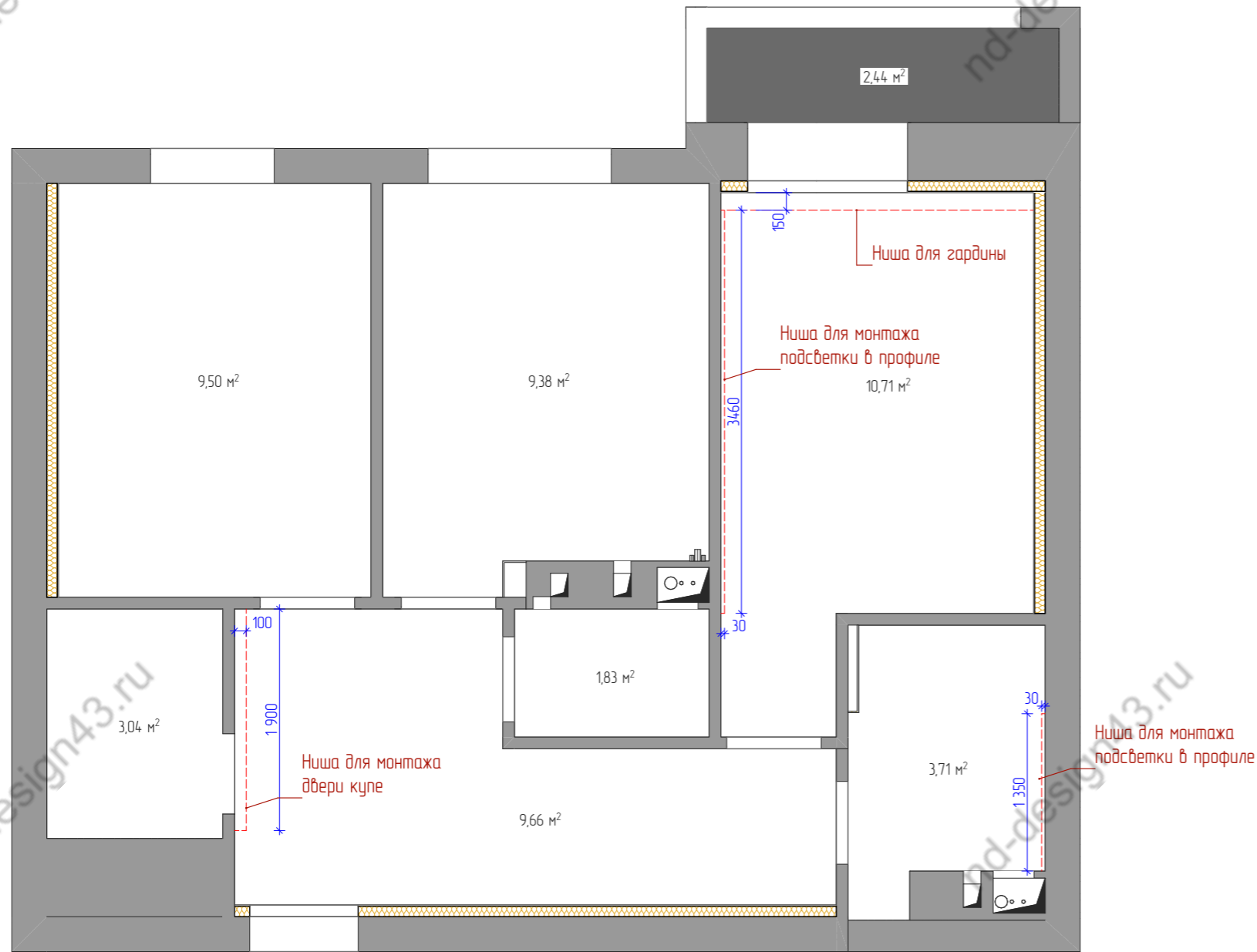

Ведомость потолков

Расположение	Наименование	Площадь
Балкон-Лоджия	Грильято	2,44
Ванная	Натяжной потолок	3,71
Гардероб	Натяжной потолок	3,04
Гостиная-Кабинет	Натяжной потолок	9,50
Коридор-Прихожая	Натяжной потолок	9,66
Кухня	Натяжной потолок	9,38
Санузел	Натяжной потолок	1,83
Спальня	Натяжной потолок	10,71
		50,27 м²

Примечания:

1. Все размеры уточнить по месту после проведения черновых отделочных работ.
2. В квартире предусмотреть шумоизоляцию всего потолка
3. Перед началом работ все отметки проверить по месту, при несоответствии согласовать с дизайнером - автором проекта.
4. Количество материала указано без запаса

				Разработка Дизайн-Проекта	Стадия	Лист	Листов
Тел.	89536808825				ДП	21	
				План потолков			

План полов



Ведомость полов

Расположение	Наименование	Площадь
Балкон-Лоджия	Керамогранит 600/600	2,45
Ванная	Керамогранит 600/600	3,85
Гардероб	Кварцвинил	3,01
Гостиная-Кабинет	Кварцвинил	9,53
Коридор-Прихожая	Кварцвинил	10,03
Кухня	Кварцвинил	9,41
Санузел	Керамогранит 600/600	1,90
Спальня	Кварцвинил	10,74
		50,92 м²

Ведомость плинтусов

Расположение	Наименование	Длина
Балкон-Лоджия		
	Плинтус Decor d...	2 180
Гардероб		
	Плинтус Decor d...	2 789
Гостиная-Кабинет		
	Плинтус Decor d...	11 650
Коридор-Прихожая		
	Плинтус Decor d...	9 910
Кухня		
	Плинтус Decor d...	6 880
Спальня		
	Плинтус Decor d...	13 942
		47 351 мм

Примечания:

В квартире предусмотреть шумоизоляцию всего пола

1. Высотные отметки даны от уровня чистового пола, в мм
2. Все размеры уточнить по месту после проведения черновых отделочных работ
3. Количество материала указано без запаса.
4. Монтаж плинтуса производится после установки корпусной встраиваемой мебели.
5. раскладку керамогранита уточнить по месту.
6. межплиточный шов 1,5 мм
7. Плинтус в углах запилить под 45 градусов
8. Предусмотреть гидроизоляцию пола в ванной и с.узле с заведением на стены на 150мм и по всей высоте за ванной до ее бортов
9. Стык напольных покрытий разместить строго под дверным полотном.
10. Уровень пола вывести в один уровень во всей квартире согласно подобранным материалам, в том числе и на лоджии (обратить внимание на уровень рам)
12. Раскладку покрытия пола (винил) произвести со смещением на 30%

Условные обозначения:

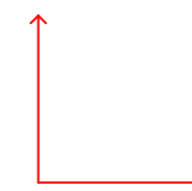

Начало раскладки плитки

				Стадия	Лист	Листов
Тел.	89536808825			ДП	22	
				План полов		

План привязки сантех. оборудования

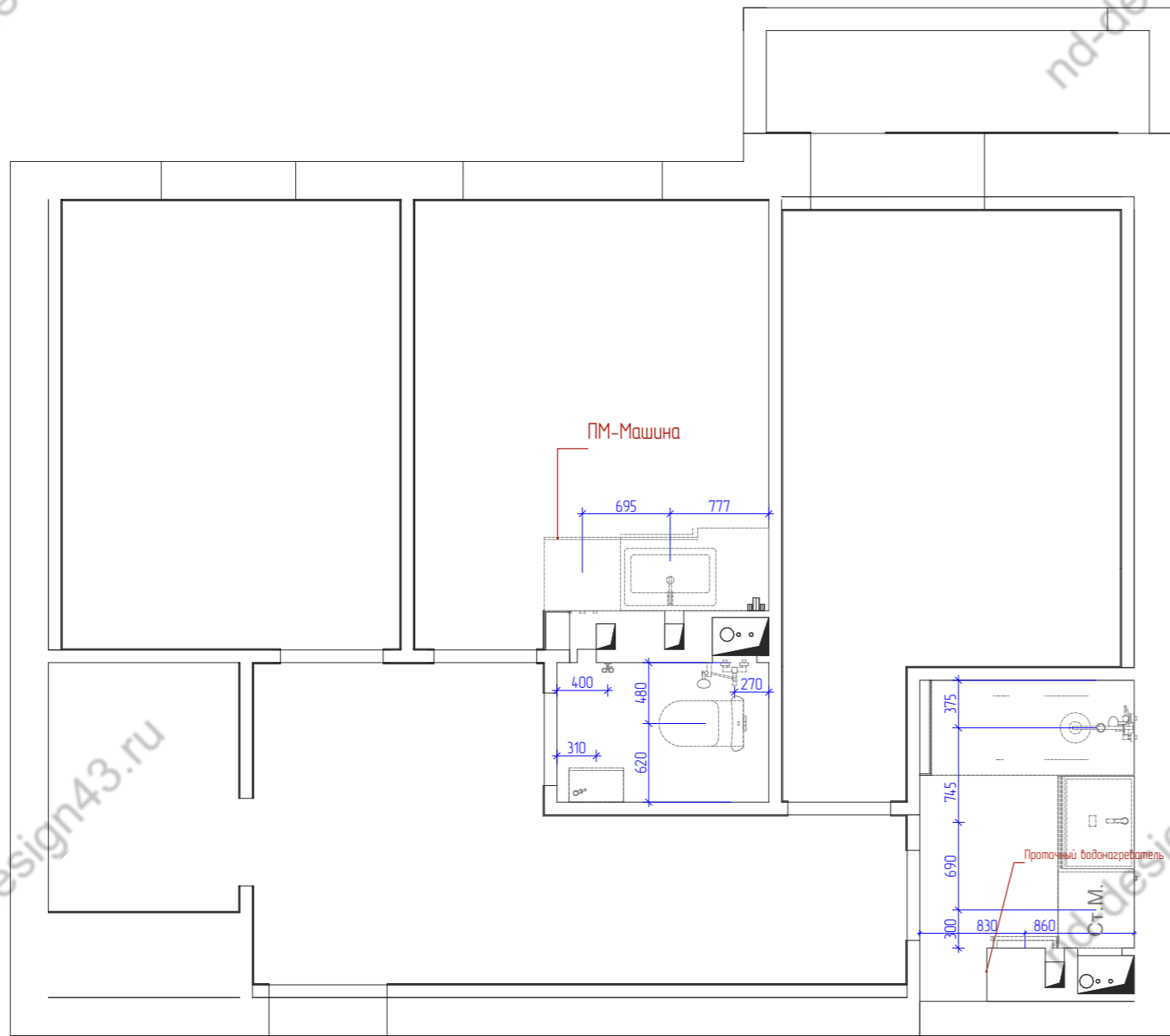

Примечания:

1. Привязки даны по центральной оси сан. тех. приборов по черновым стенам.
2. Все сантех. приборы подключать по тех. картам.
3. Все размеры уточнить по месту после проведения черновых отделочных работ.
4. Подбор комплектующих, сантехники, инсталляции, согласовать перед покупкой с сантехником-специалистом.
5. Шумоизолировать стояки канализации
6. Установить защиту от протечек, фильтр грубой очистки магистральный в ванной, сан. узле и на кухне.

На кухне будет установлен питьевой фильтр.

				Стадия	Лист	Листов
Тел.	89536808825			ДП	23	
				План привязки сантех. оборудования		
						

План кондиционирования

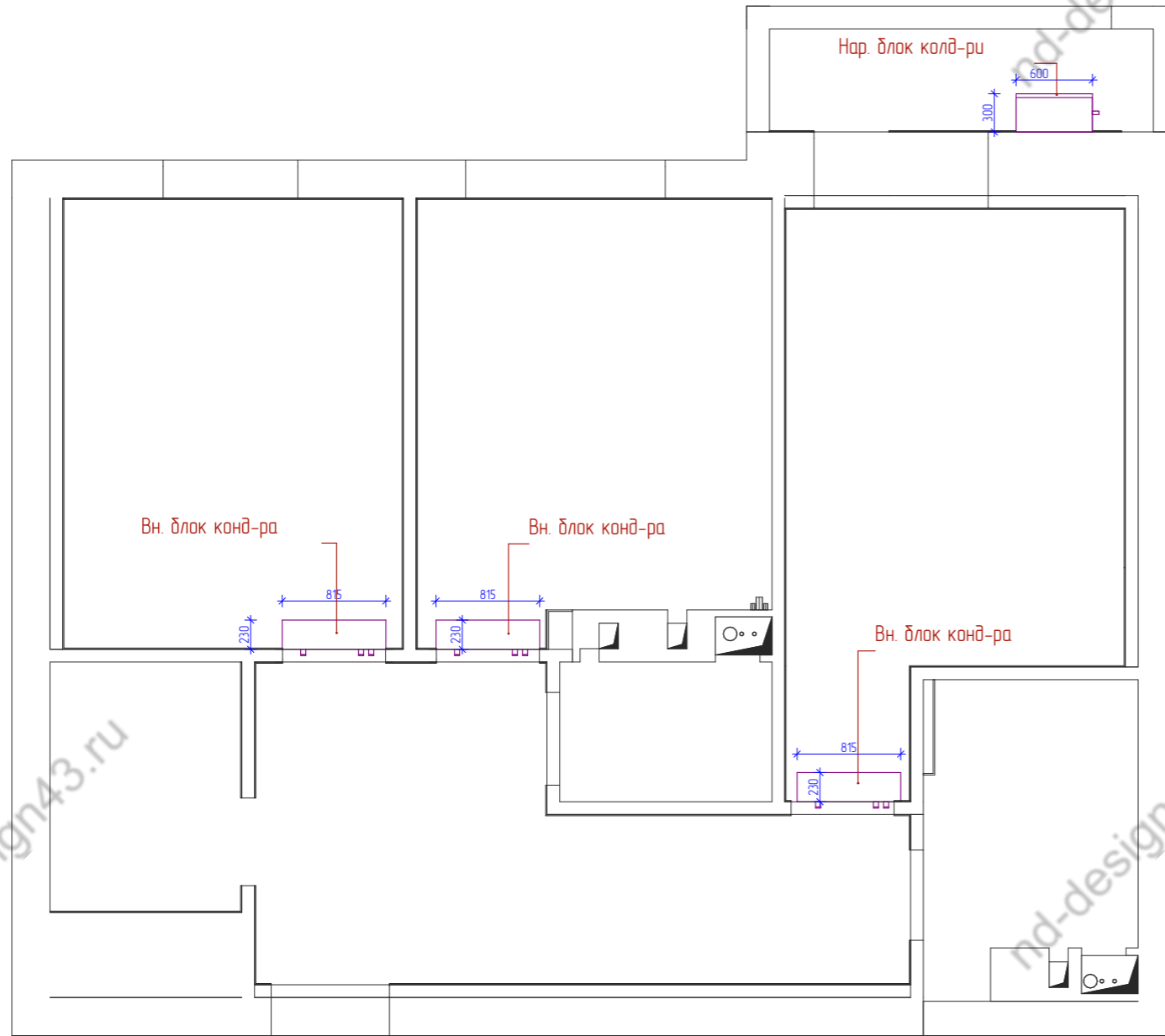

Примечания:

1. Спрятать трассы коммуникаций в штробах стен.
2. Прокладку трассы уточнить в рабочем порядке с учетом высоты потолков.
3. высота вывода для блока зависит от размера блока и рекомендации специалистов.
4. Запитать кондиционеры на отдельный выключатель в щитке.
5. Электрику к кондиционеру предусмотреть в скрутке.

					Стадия	Лист	Листов
Тел.	89536808825			Разработка Дизайн-Проекта	ДП	24	
				План кондиционирования			

План монтажа розеток

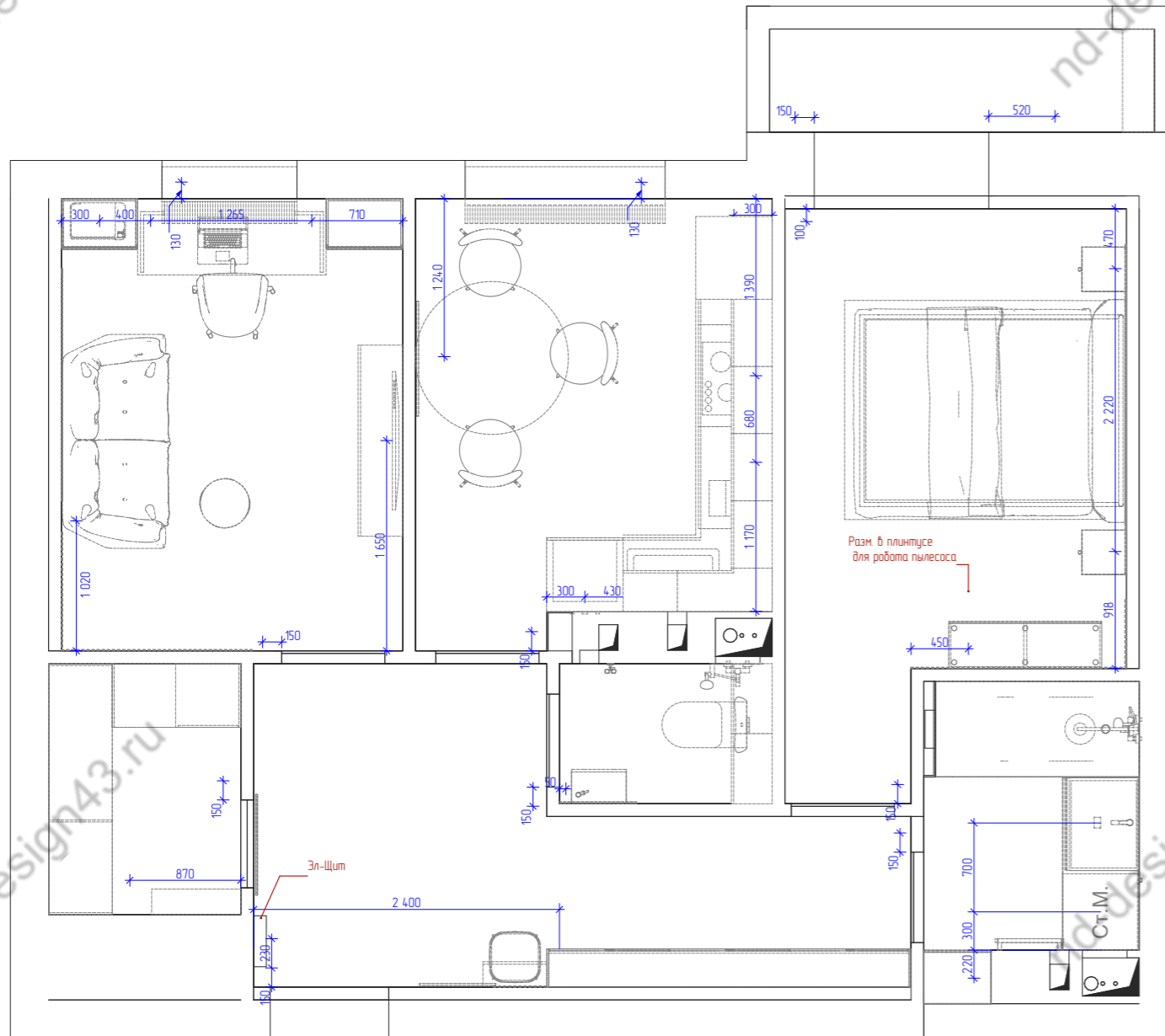

План монтажа выключателей

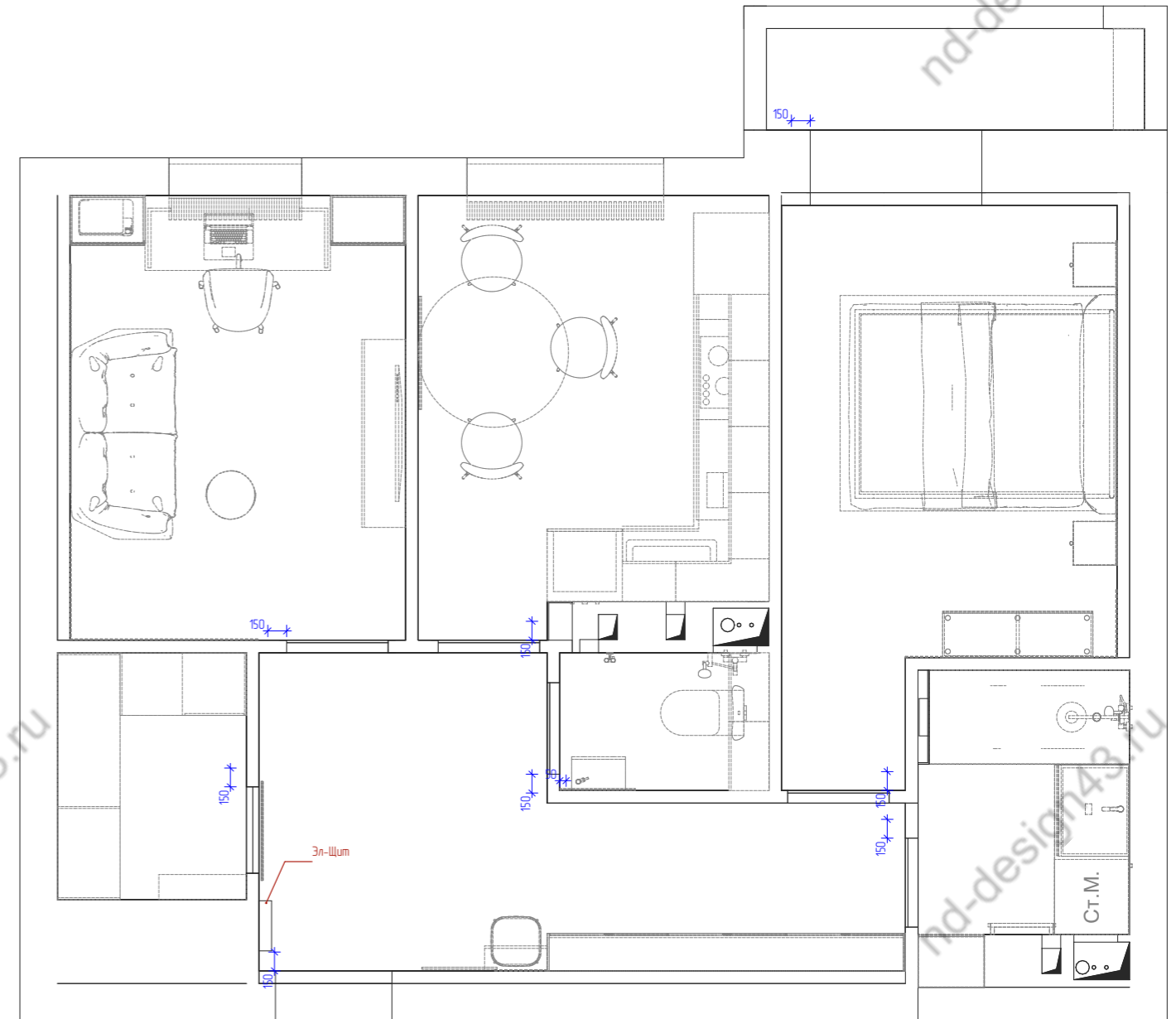

Рекомендуется Эл. Щит утопить в стену и разместить его со стороны гардеробной!

Провода для полотенцесушителей вывести согласно тех. картам

Вывод существующего силового кабеля оставить как есть, для возможности монтажа варочной поверхности, как к розетке, так и к кабелю.

Примечания:

1. Все привязки электроустановочных изделий даны по центру.
2. высотные отметки даны от уровня чистого пола, если не указано иное.
3. Все размеры даны в мм.
4. Привязки розеток кухни уточнить у производителя мебели.
5. необходимость размещения усилителя для интернета согласовать с провайдером.
6. Размещение вывода на кондиционер согласовать со специалистом. Предусмотреть в скрутке

Примечания:

1. Все привязки электроустановочных изделий даны по центру.
2. высотные отметки даны от уровня чистого пола, если не указано иное
3. все размеры даны в мм.
4. Выключение светодиодной ленты в мебели согласовать с производителем мебели. (сенсорное выключение)
5. Все выключатели размещать на расстоянии 150 мм от проема, если не указано иное

Тел.	89536808825	Разработка Дизайн-Проекта	Стадия	Лист	Листов
			ДП	25	
		План монтажа розеток и выключателей			

Спецификация розеток и выключателей

Расположение	3D-вид	Кол.поз.	Кол-во	Рамка ориентация	Размещение рамки	Розетка 220V	Розетка сетев.	Розетка TV	Выкл 1 кл.	Выкл 2 кл.	Выкл 3 кл.	Класс защиты	Подрозетники Кол.
Балкон-Лоджия													
		1 (1)	1	Вертикальная	на стене	0	0	0	1	0	0	IP20	1
		1 (1)	1	Горизонтальная	на стене	1	0	0	0	0	0	IP20	1
Ванная													
		1 (2)	2	Горизонтальная	на стене	1	0	0	0	0	0	IP20	1
		3 (1)	1	Горизонтальная	на стене	2	0	0	1	0	0	IP20	3
Гардероб													
		1 (1)	1	Вертикальная	на стене	0	0	0	1	0	0	IP20	1
		1 (2)	2	Горизонтальная	на стене	1	0	0	0	0	0	IP20	1
Гостиная-Кабинет													
		1 (1)	1	Вертикальная	на стене	0	0	0	0	1	0	IP20	1
		1 (4)	4	Горизонтальная	на стене	1	0	0	0	0	0	IP20	1
		2 (1)	1	Горизонтальная	на стене	2	0	0	0	0	0	IP20	2
		4 (1)	1	Вертикальная	на стене	3	1	0	0	0	0	IP20	4
		4 (1)	1	Горизонтальная	на стене	3	1	0	0	0	0	IP20	4
Коридор-Прихожая													
		1 (1)	1	Вертикальная	на стене	0	0	0	0	0	1	IP20	1
		1 (2)	2	Вертикальная	на стене	0	0	0	0	1	0	IP20	1
		1 (5)	5	Горизонтальная	на стене	1	0	0	0	0	0	IP20	1
Кухня													
		1 (1)	1	Вертикальная	на стене	0	0	0	0	1	0	IP20	1
		1 (5)	5	Горизонтальная	на стене	1	0	0	0	0	0	IP20	1
		2 (4)	4	Горизонтальная	на стене	2	0	0	0	0	0	IP20	2
		3 (1)	1	Горизонтальная	на стене	3	0	0	0	0	0	IP20	3
Санузел													
		2 (1)	1	Вертикальная	на стене	1	0	0	1	0	0	IP20	2
Спальня													
		1 (1)	1	Вертикальная	на стене	0	0	0	0	1	0	IP20	1
		1 (3)	3	Горизонтальная	на стене	1	0	0	0	0	0	IP20	1
		2 (1)	1	Горизонтальная	на стене	1	0	0	1	0	0	IP20	2
		2 (1)	1	Горизонтальная	на стене	2	0	0	0	0	0	IP20	2
			42										60

Тел.	89536808825	Разработка Дизайн-Проекта	Стадия	Лист	Листов
			ДП	26	
		Спецификация розеток и выключателей			

План монтажа осветительных приборов

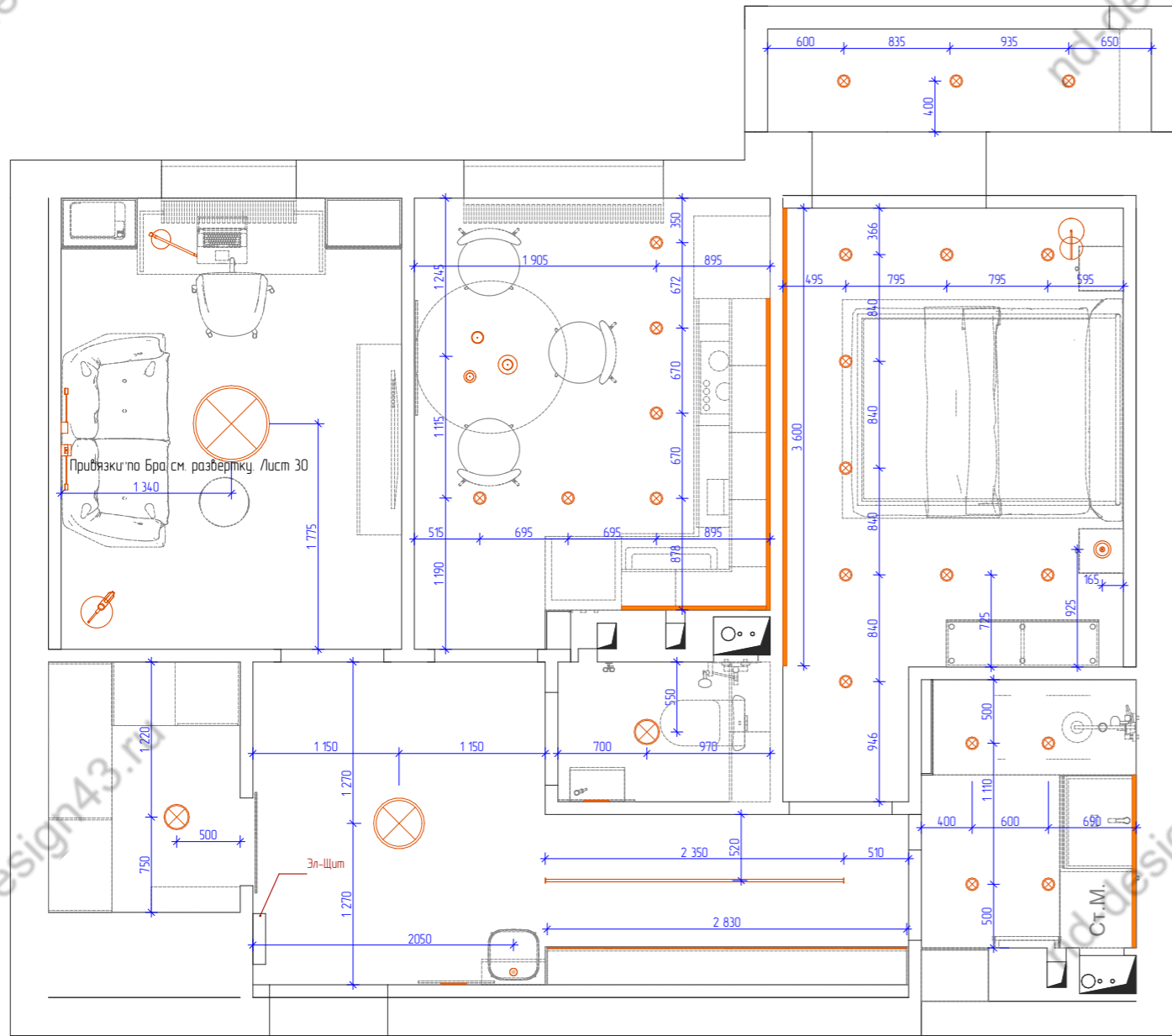

Рекомендуется Эл. Щит утопить в стену и разместить его со стороны гардеробной!

Примечания:

1. Все привязки даны к черновым стенам.
2. Привязки осветительных приборов даны по центру.
3. Для всех светодиодных светильников предусмотреть место размещения блока питания. Предпочтительно все в одном месте. Согласовать со специалистом. Предположительно можно использовать шкаф в прихожей или стену в гардеробной у потолка.
4. технические характеристики светильников уточнить у производителя.
5. Светильники встроенные в мебель согласовать с производителем мебели. (Кухонный гарнитур и шкаф в прихожей)
6. Перед окончательной прокладкой проводов к светильникам на должи убедиться, что они не мешают открыванию оконных створок. сместить при необходимости.

План подключения групп освещения

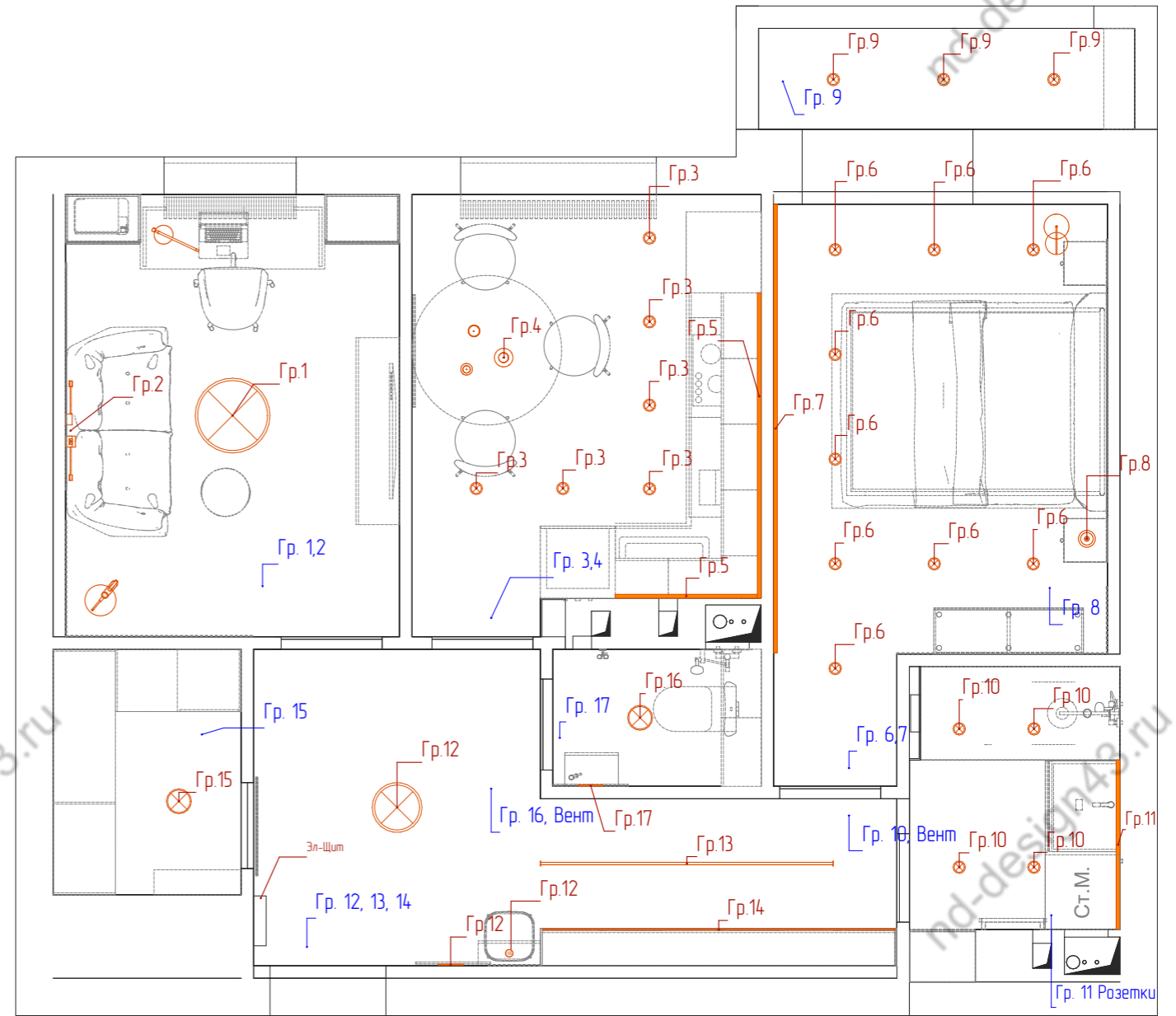



















Условные обозначения:





- | | | | |
|--|------------------------|--|-----------------------|
| | Точечный светильник | | Подвесной светильник |
| | Накладной светильник | | Торшер |
| | Торшер | | Настольный светильник |
| | Светодиодная подсветка | | |

Тел.	89536808825	Разработка Дизайн-Проекта	Стадия	Лист	Листов
			ДП	27	
		План монтажа осветительных приборов			

Спецификация осветительных приборов

Расположение	Наименование	2D-вид	Группы о...	Разме...	Разме...	Разме...	Кол-во
Балкон-Лоджия							
	Светильник точечн...		Гр.9	100	100	10	3
Ванная							
	Светильник точечн...		Гр.10	100	100	10	4
Гардероб							
	Светильник наклад...		Гр.15	200	200	10	1
Гостиная-Кабинет							
	Светильник наклад...		Гр.1	600	600	30	1
	Бра Pin Wall Light F...		Гр.2	79	798	1 315	1
	Торшер		Нет	264	288	1 608	1
	Светильник настол...		Нет	379	212	476	1
Коридор-Прихожая							
	Подсветка зеркала		Гр.12	10	200	10	1
	Подвесной светиль...		Гр.12	59	59	979	1
	Светильник наклад...		Гр.12	400	400	30	1
	Светильник треков...		Гр.13	2 350	40	50	1
Кухня							
	Светильник точечн...		Гр.3	100	100	10	6
	Подвесной светиль...		Гр.4	418	401	918	1
Санузел							
	Светильник наклад...		Гр.16	200	200	10	1
	Подсветка зеркала		Гр.17	10	200	10	1
Спальня							
	Светильник точечн...		Гр.6	100	100	10	9
	Светильник подвес...		Гр.8	135	135	1 260	1
	Торшер		Нет	200	324	1 385	1
							36

Спецификация светодиодной подсветки

Расположение	Наименование	2D-вид	Группы освещения	Размер 1	Размер 2	Размер 3	Кол-во
Ванная							
	Подсветка в профиле		Гр.11	31	10	1 360	1
Коридор-Прихожая							
	Подсветка в профиле		Гр.14	10	10	2 830	1
Кухня							
	Подсветка в профиле		Гр.5	30	10	2 450	2
Спальня							
	Подсветка в профиле		Гр.7	30	10	3 600	1
						11 380 мм	

				Стадия	Лист	Листов
Тел.	89536808825			ДП	28	
				Разработка Дизайн-Проекта Спецификация осветительного оборудования		
						

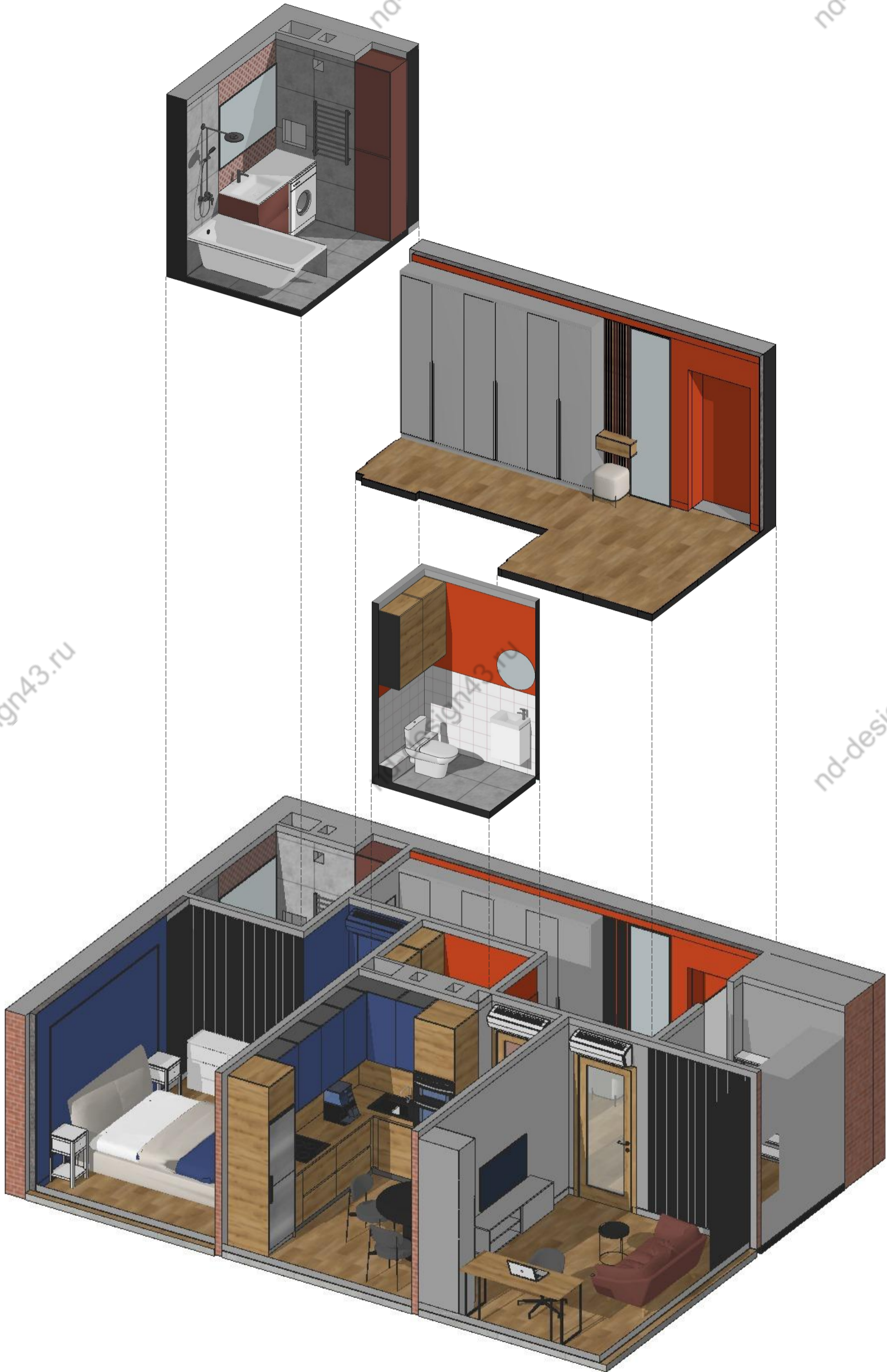

Тел.	89536808825	Разработка Дизайн-Проекта	Стадия	Лист	Листов
			ДП	29	
		3 д Представление	 NADEZHDA SUPRYSEVA		

01

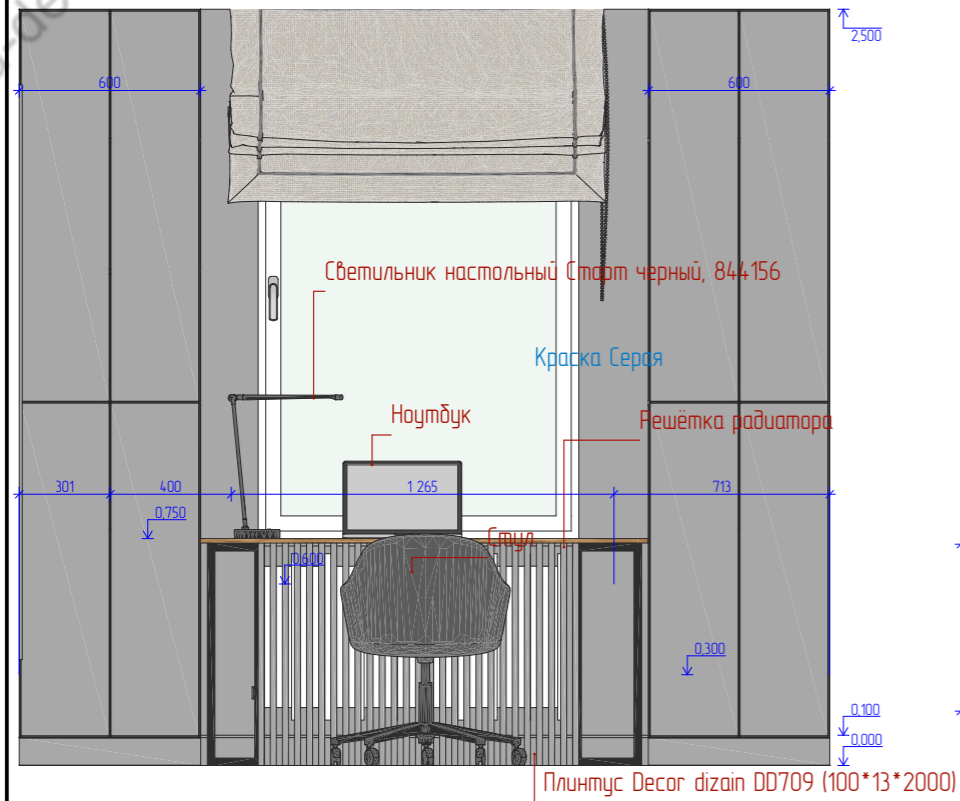

02



Схема видов



03

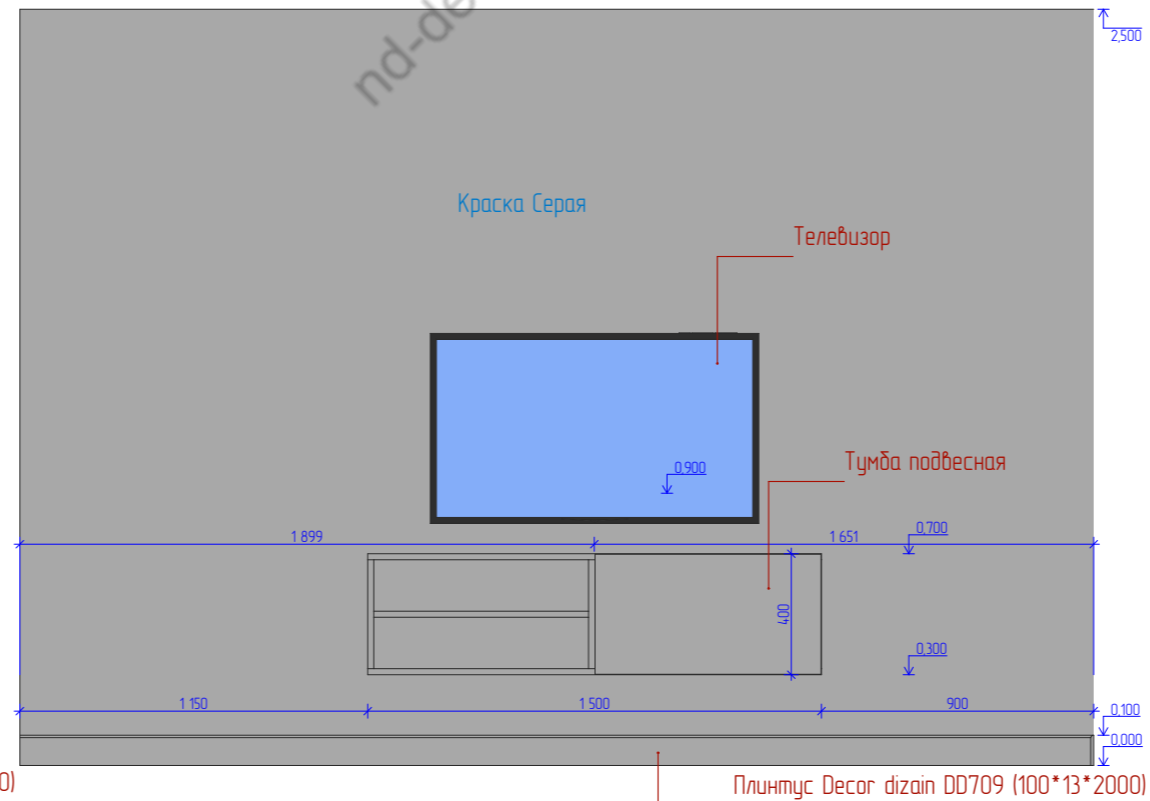
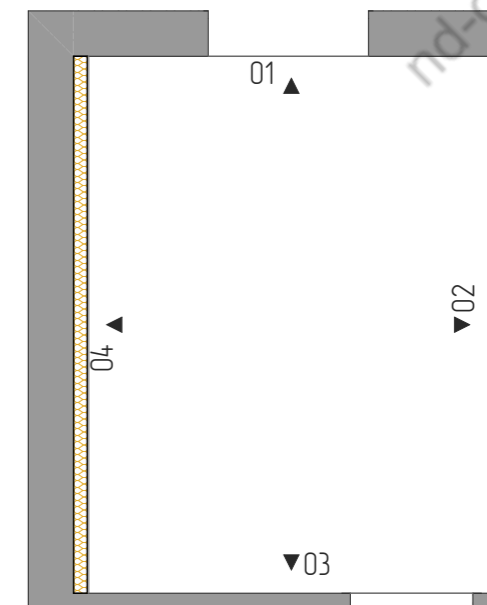
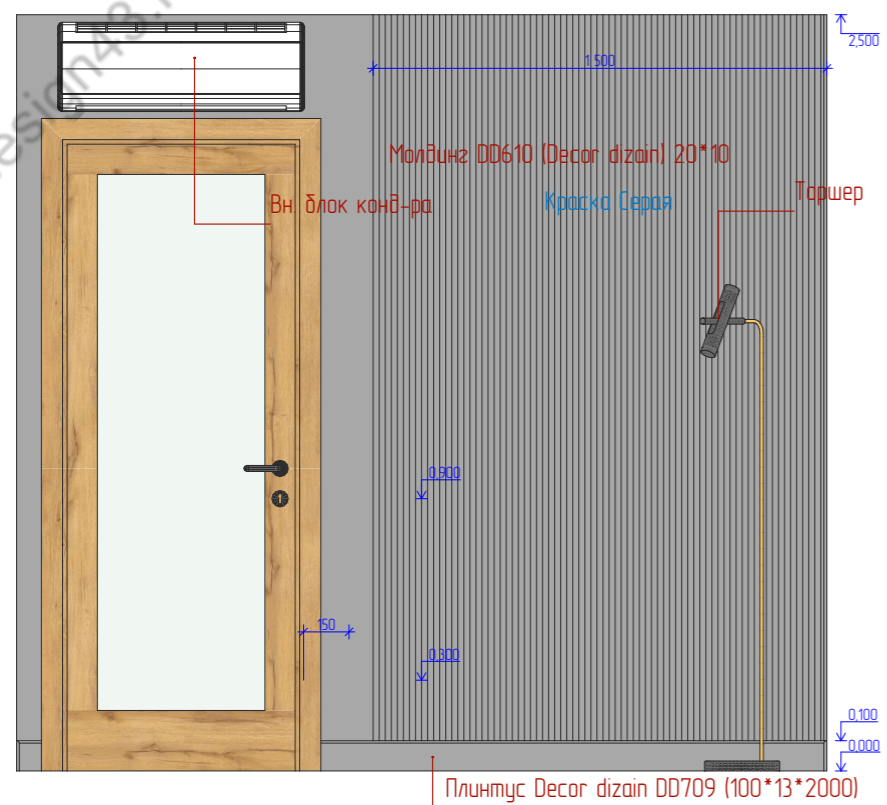

04

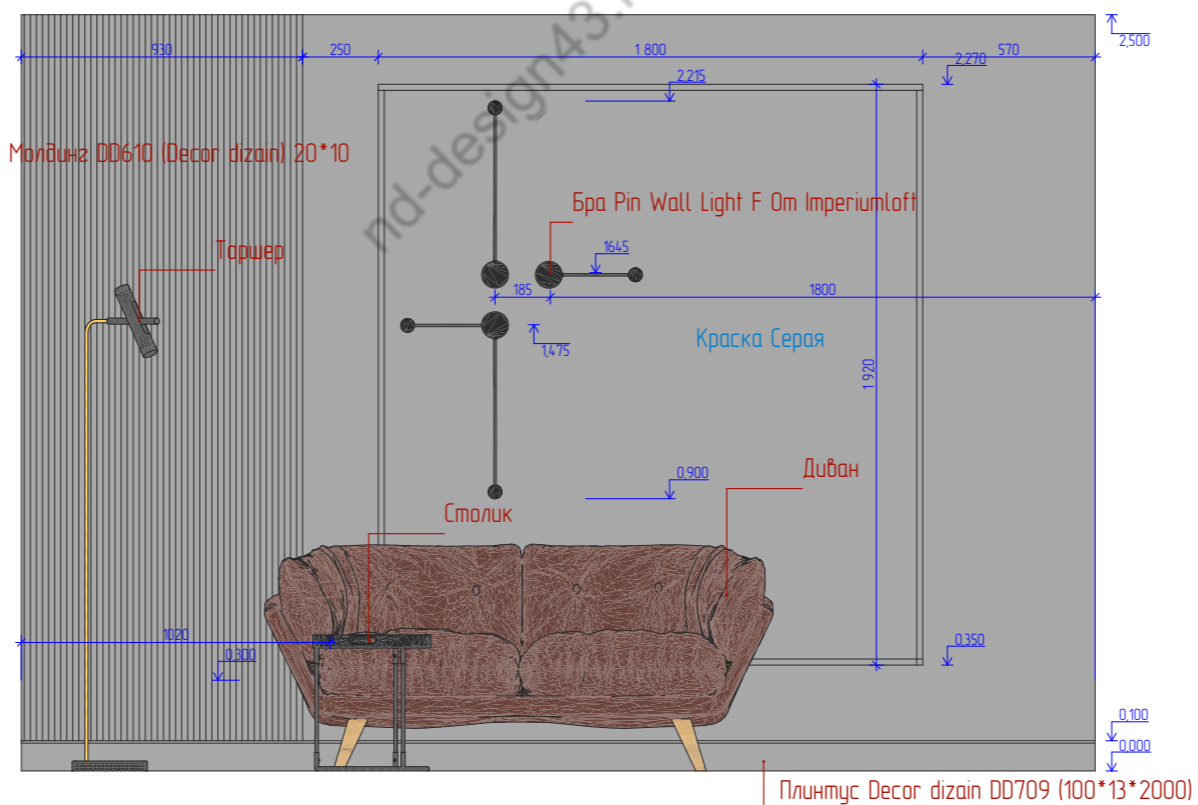
**Примечания:**

Все привязки и высотные отметки размеров даны к черным стенам и полу.

Плинтус окрасить в цвет стен!

Тел.	89536808825	Разработка Дизайн-Проекта	Стадия	Лист	Листов
			ДП	30	
		Развёртка стен Гостиной-Кабинета			





Схема видов

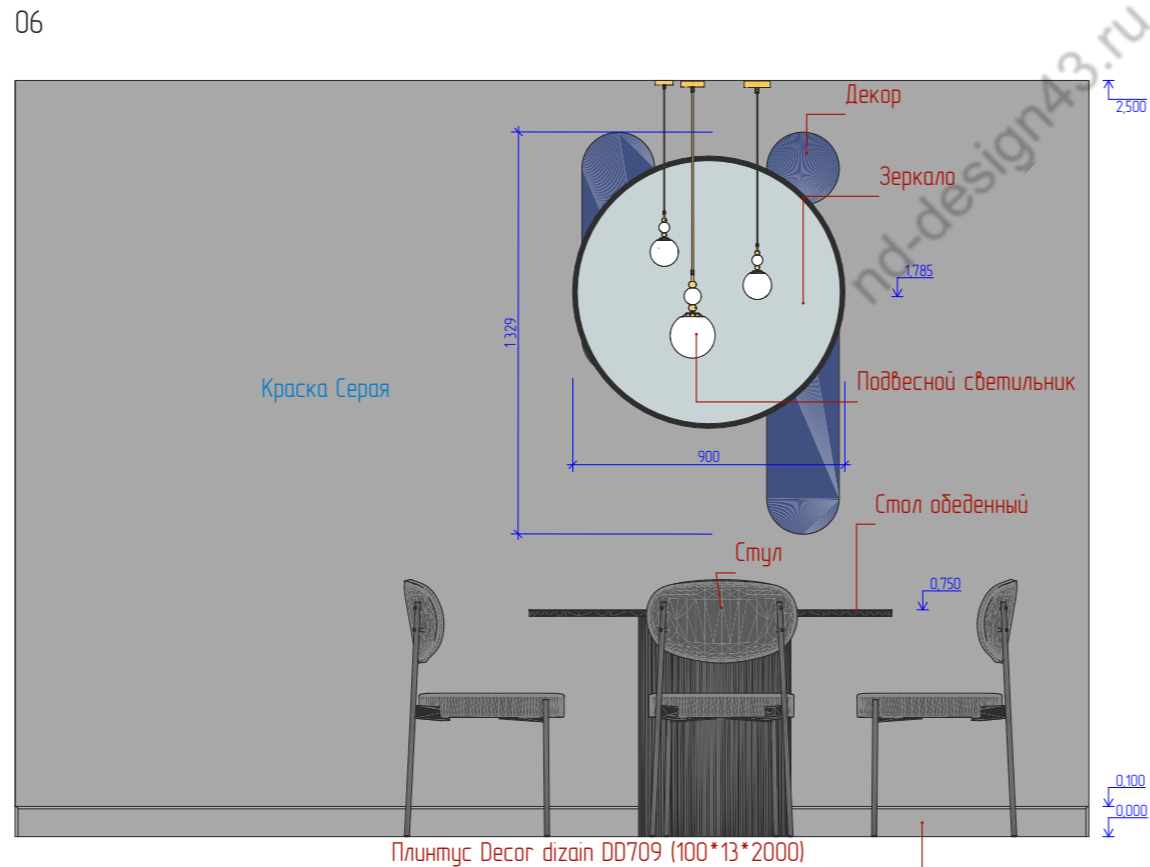
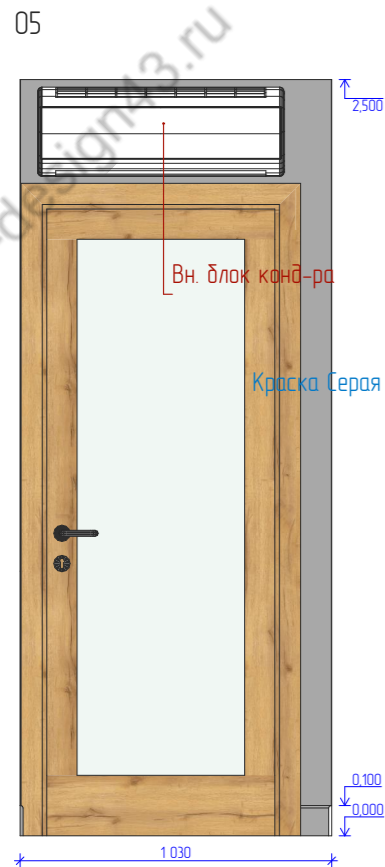
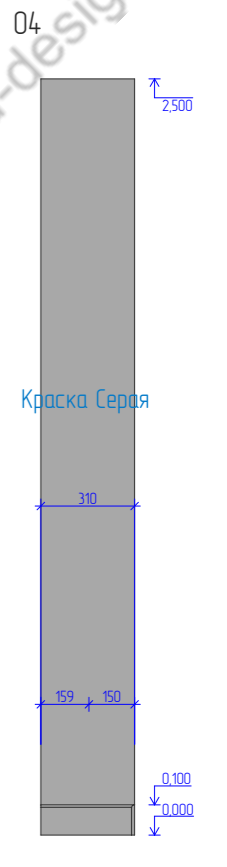
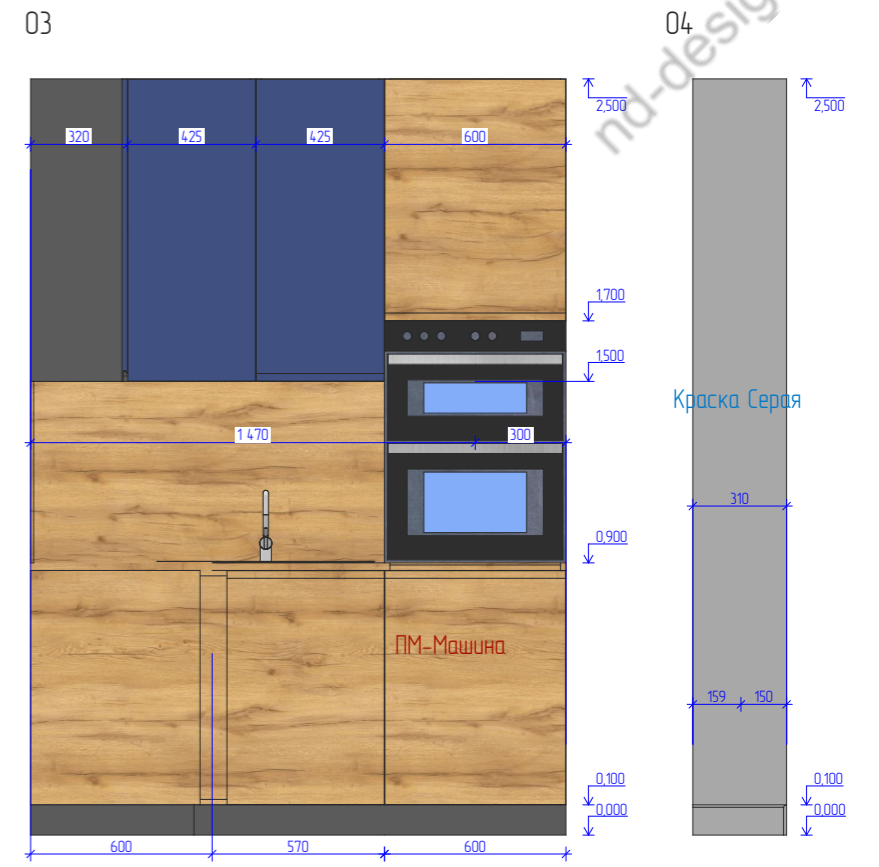
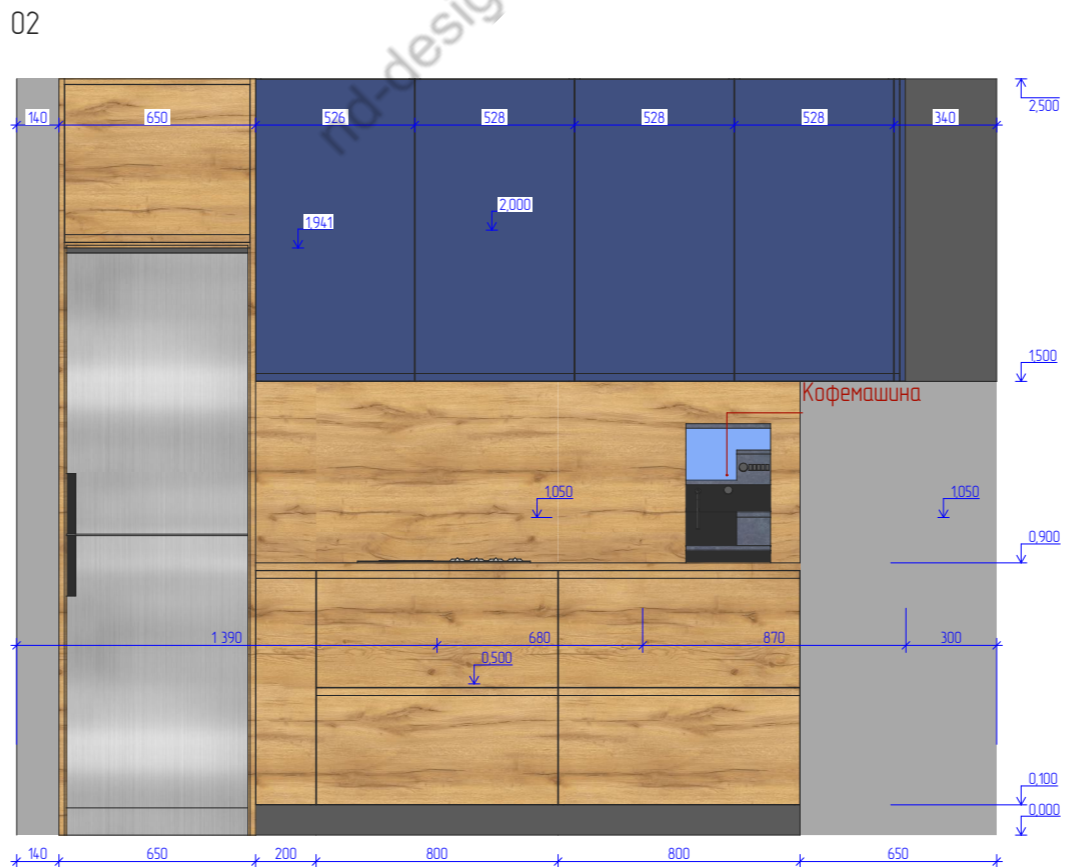
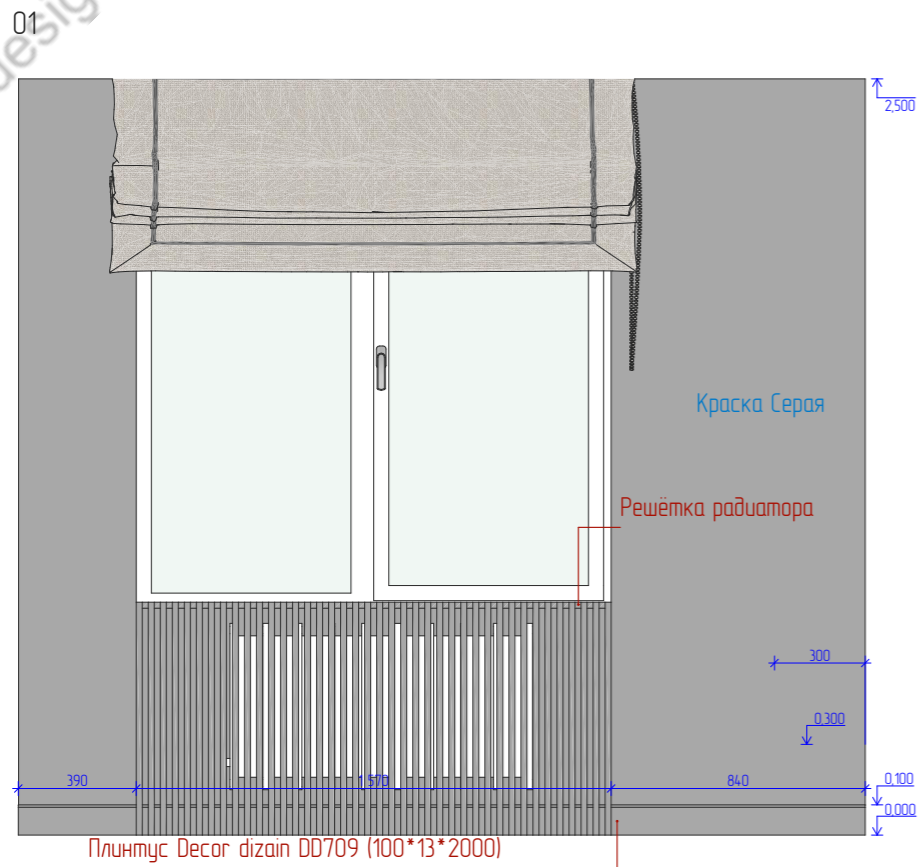
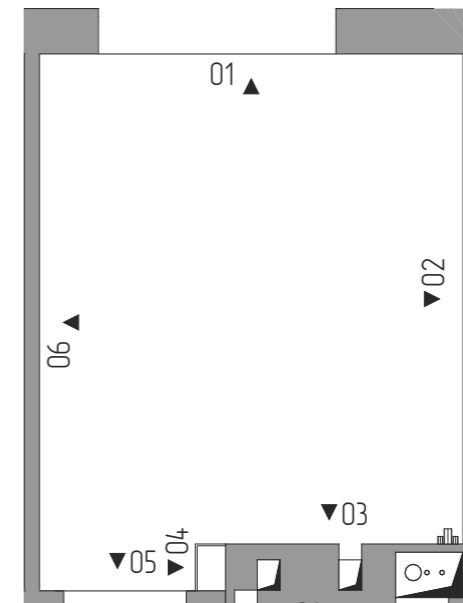

Примечания:

Все привязки и высотные отметки размеров даны к черновым стенам и полу.
Начало кухни, а именно, ниши с холодильником проверить на месте в связке с решеткой для радиатора. Чтобы открывание дверцы холодильника не ограничивалось!

Плинтус окрасить в цвет стен!

Тел.	89536808825	Разработка Дизайн-Проекта	Стадия	Лист	Листов
		Развёртка стен Кухни	ДП	31	
					

01

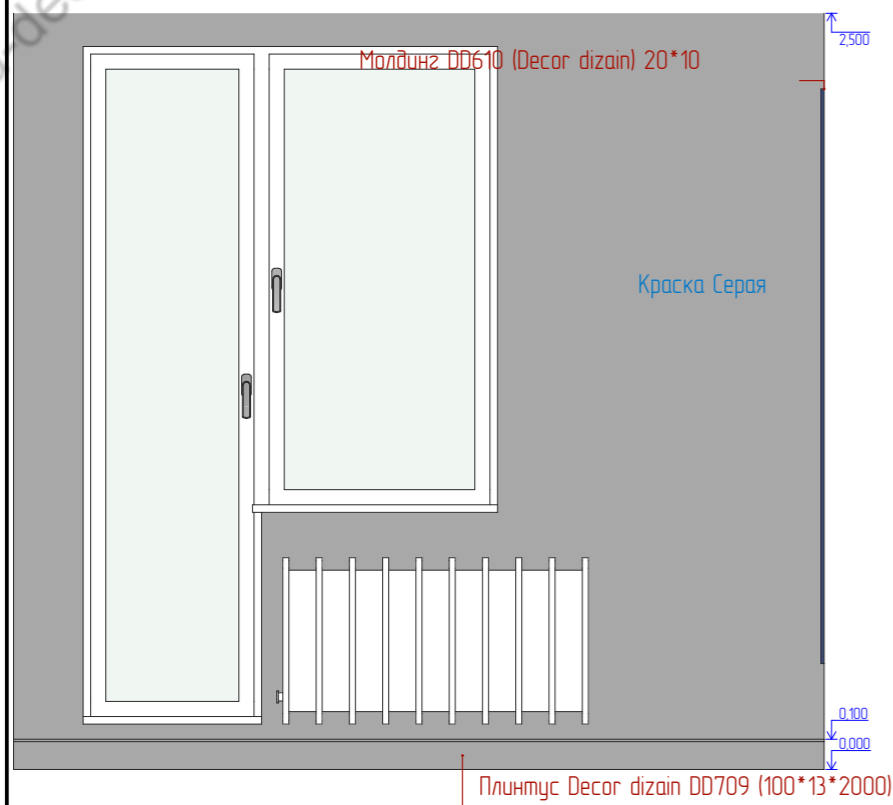

02

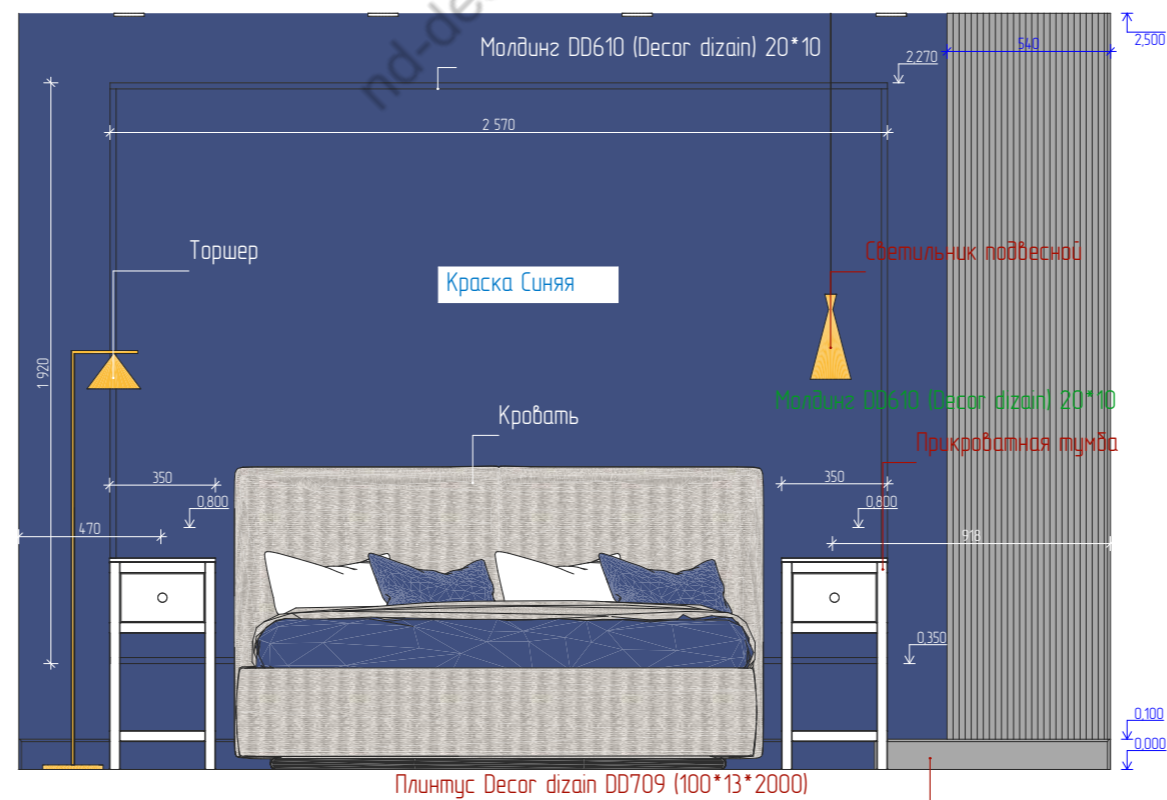

03

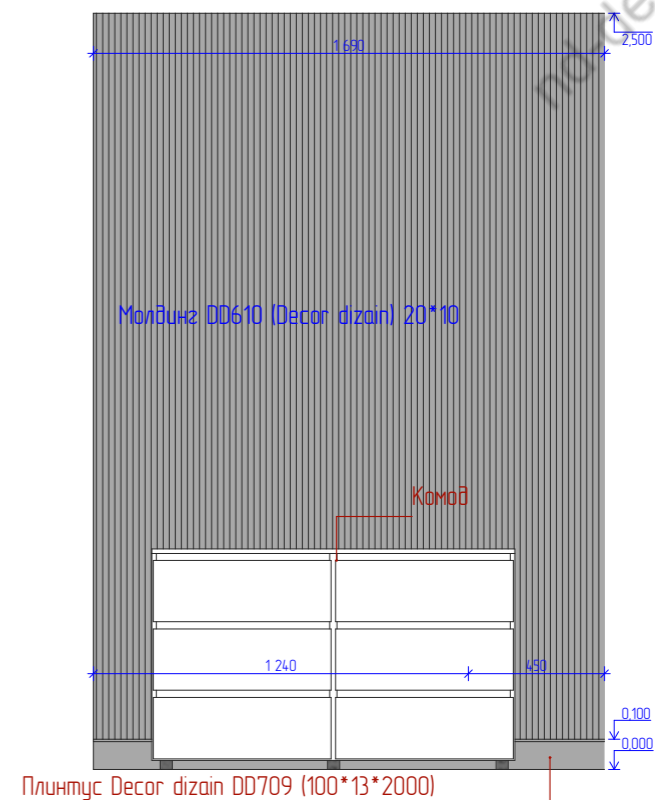

04

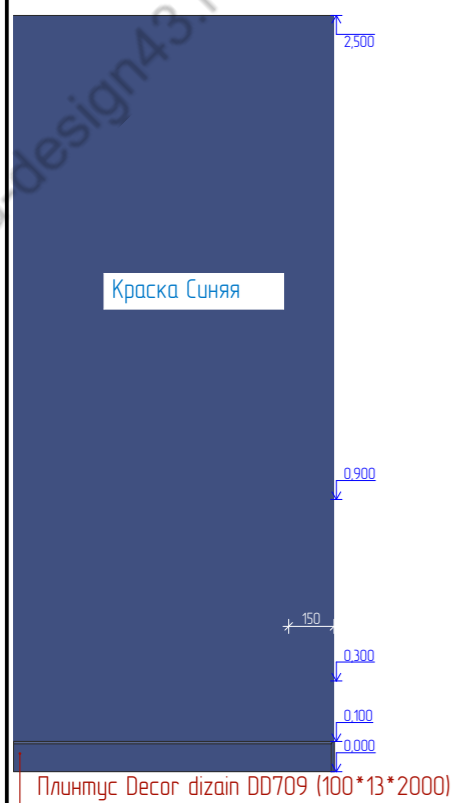

05

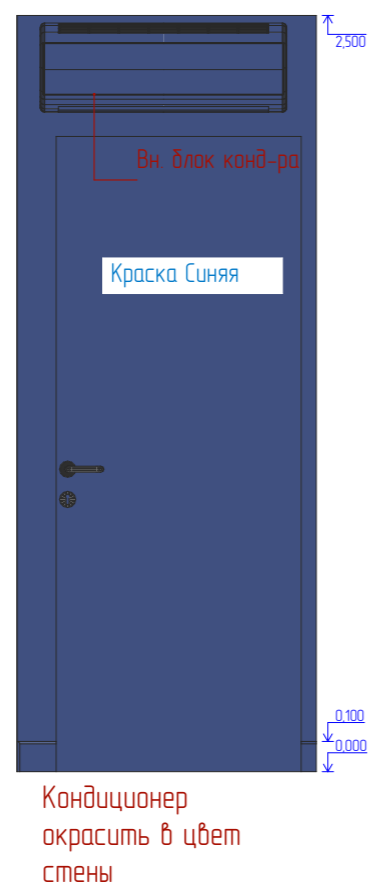

06





Схема видов

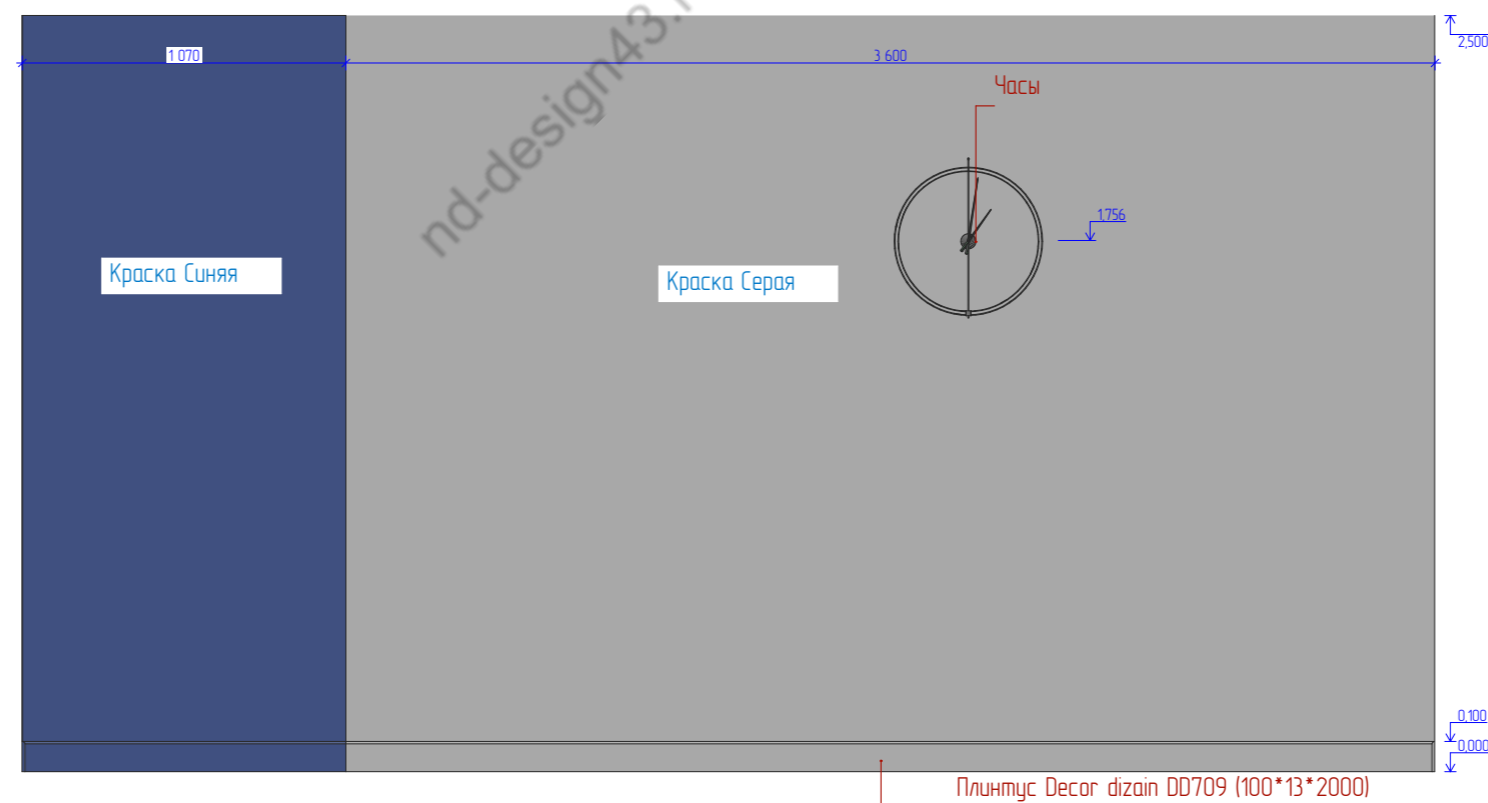
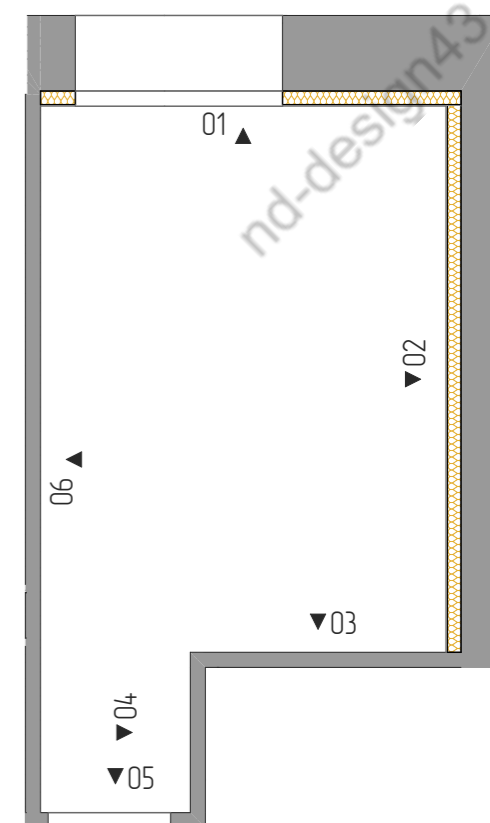

Примечания:

Все привязки и высотные отметки размеров даны к черновым стенам и полу.

Плинтус окрасить в цвет стен!

Тел.	89536808825	Разработка Дизайн-Проекта	Стадия	Лист	Листов
			ДП	32	
		Развёртка стен Спальни			

01

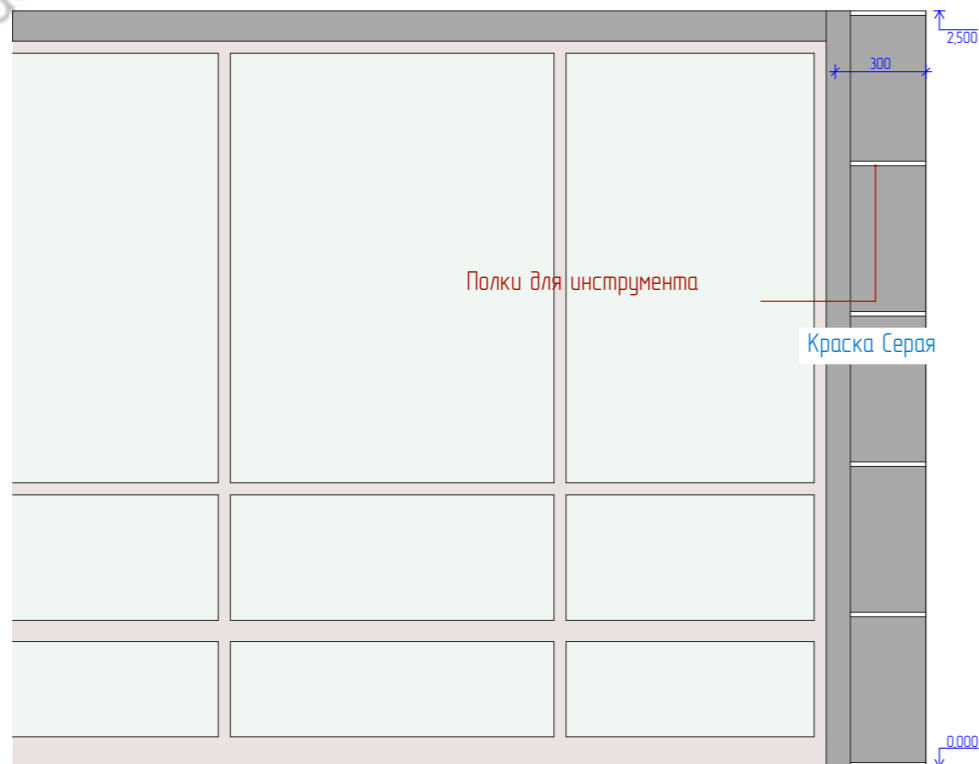

02



03

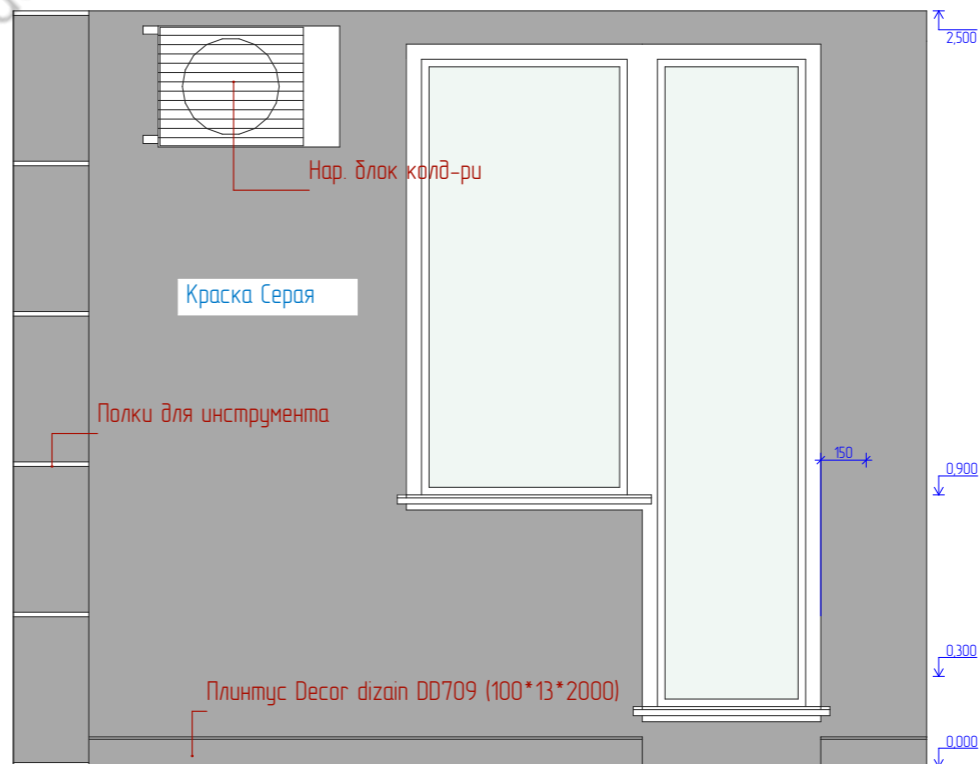

04



Пол поднять на максимально допустимую высоту под оконный блок, (Учесть высоту профиля балконной рамы).

Схема видов

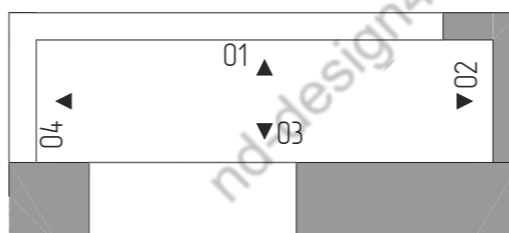

Примечания:

Все привязки и высотные отметки размеров даны к черным стенам и полу.

Плинтус окрасить в цвет стен!

				Разработка Дизайн-Проекта	Стадия	Лист	Листов
Тел.	89536808825				ДП	33	
				Развёртка стен Балкона-Лоджии			



Схема видов



Лючок сделать с учетом того, что зеркало будет вплотную к стене!

Условные обозначения:

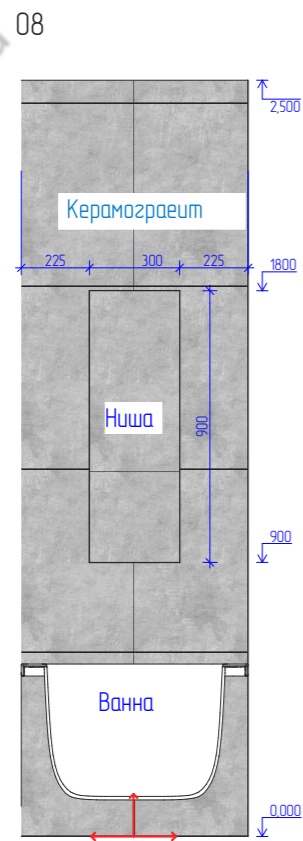
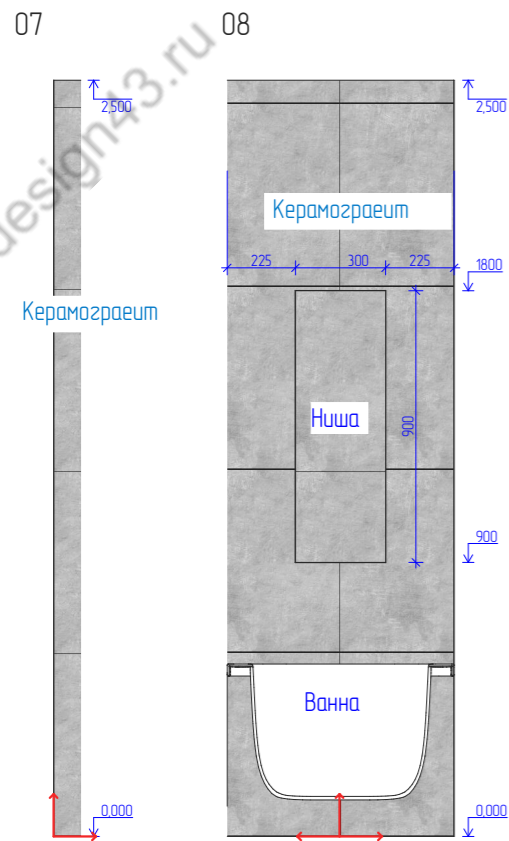
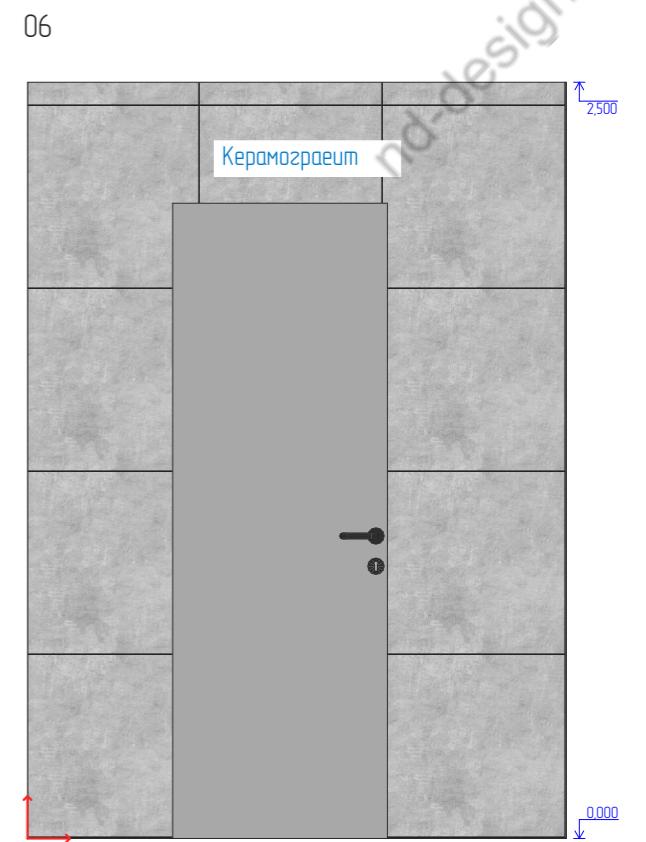
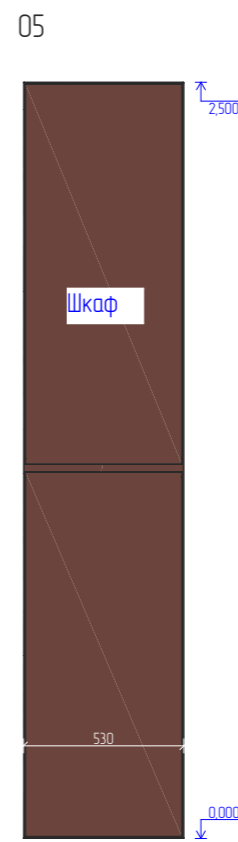
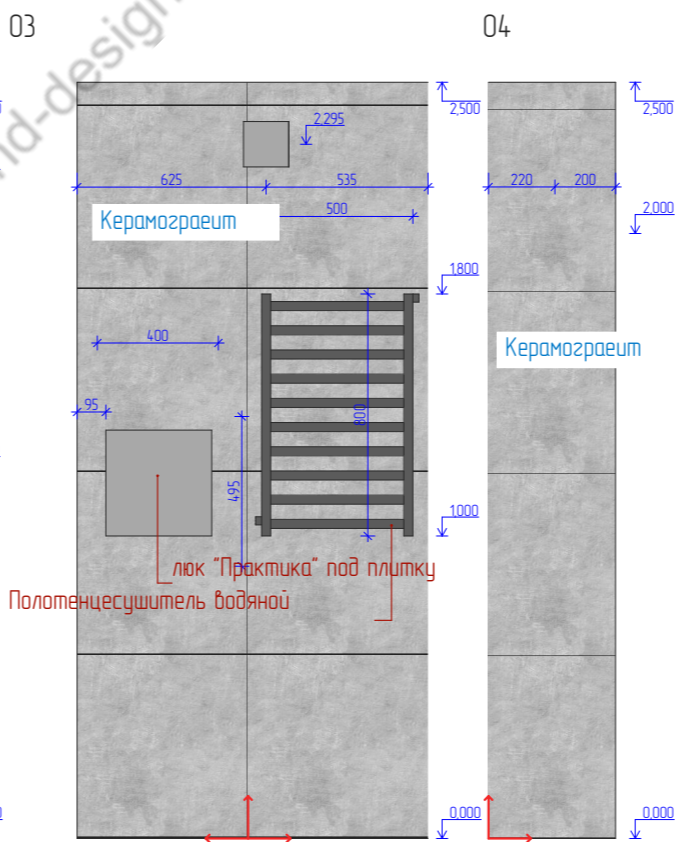
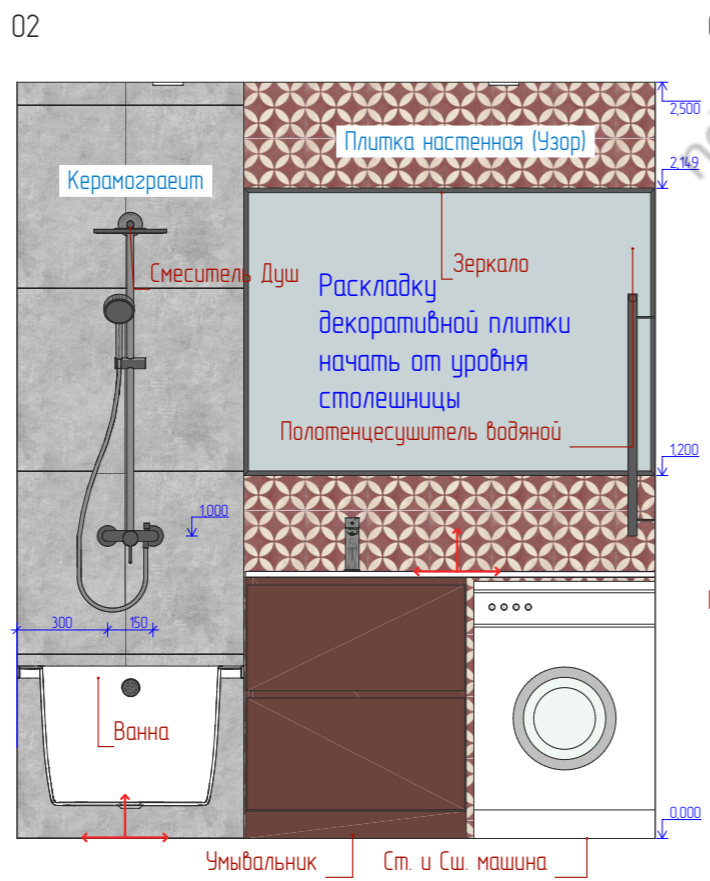
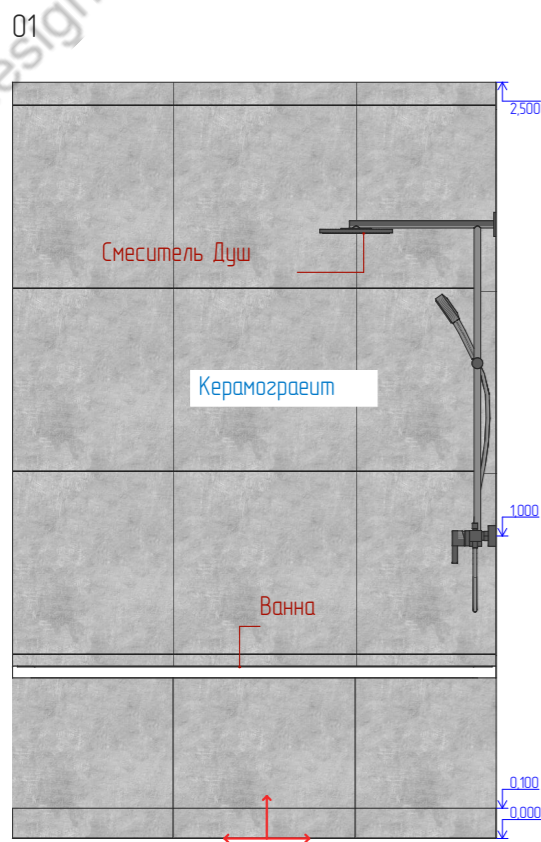
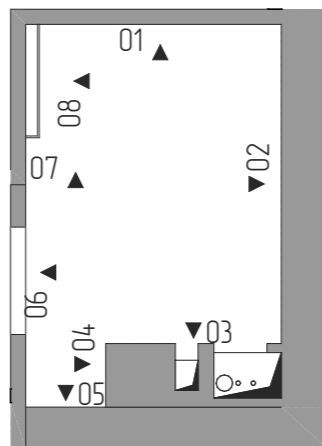
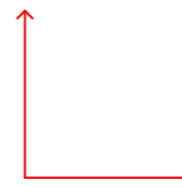

Начало раскладки плитки

Примечания:

Все привязки и высотные отметки размеров даны к черным стенам и полу.

Тел.	89536808825	Разработка Дизайн-Проекта	Стадия	Лист	Листов
			ДП	34	
		Развёртка стен Ванной			

01



Плинтус Decor dizain DD709 (100*13*2000)

02

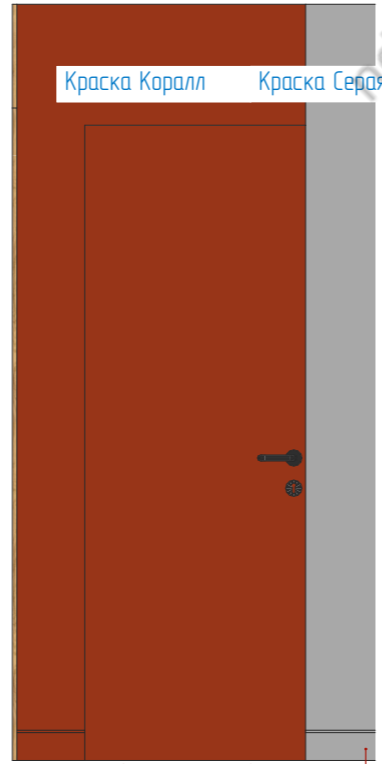

Плинтус Decor dizain DD709 (100*13*2000)

03

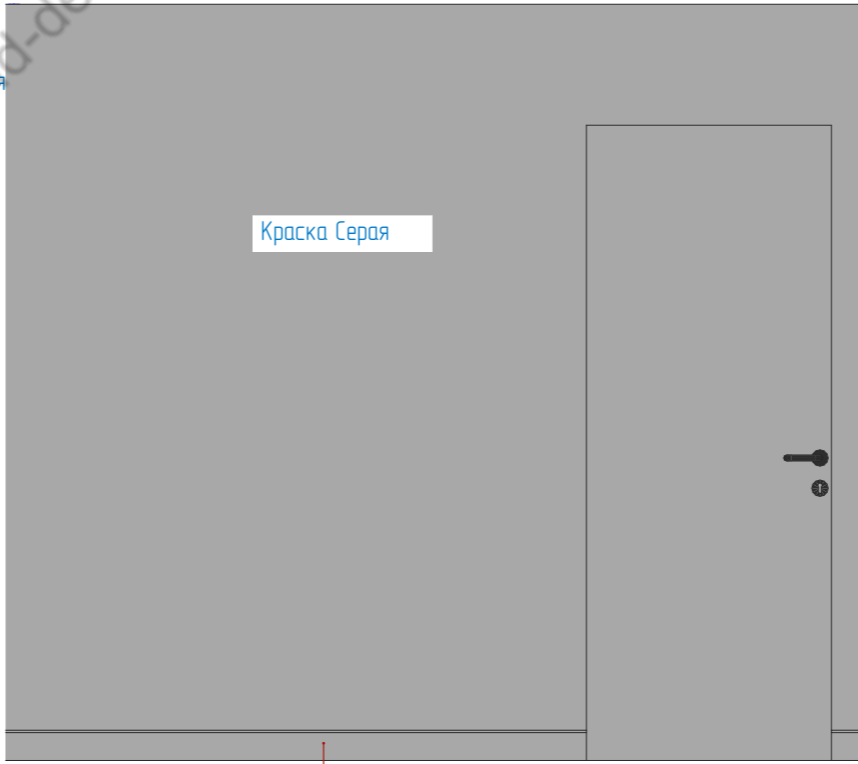

Плинтус Decor dizain DD709 (100*13*2000)

04

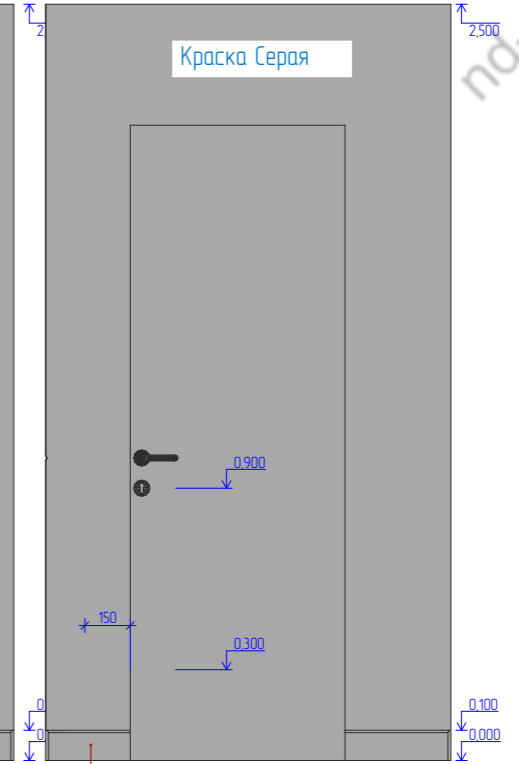

Плинтус Decor dizain DD709 (100*13*2000)

05

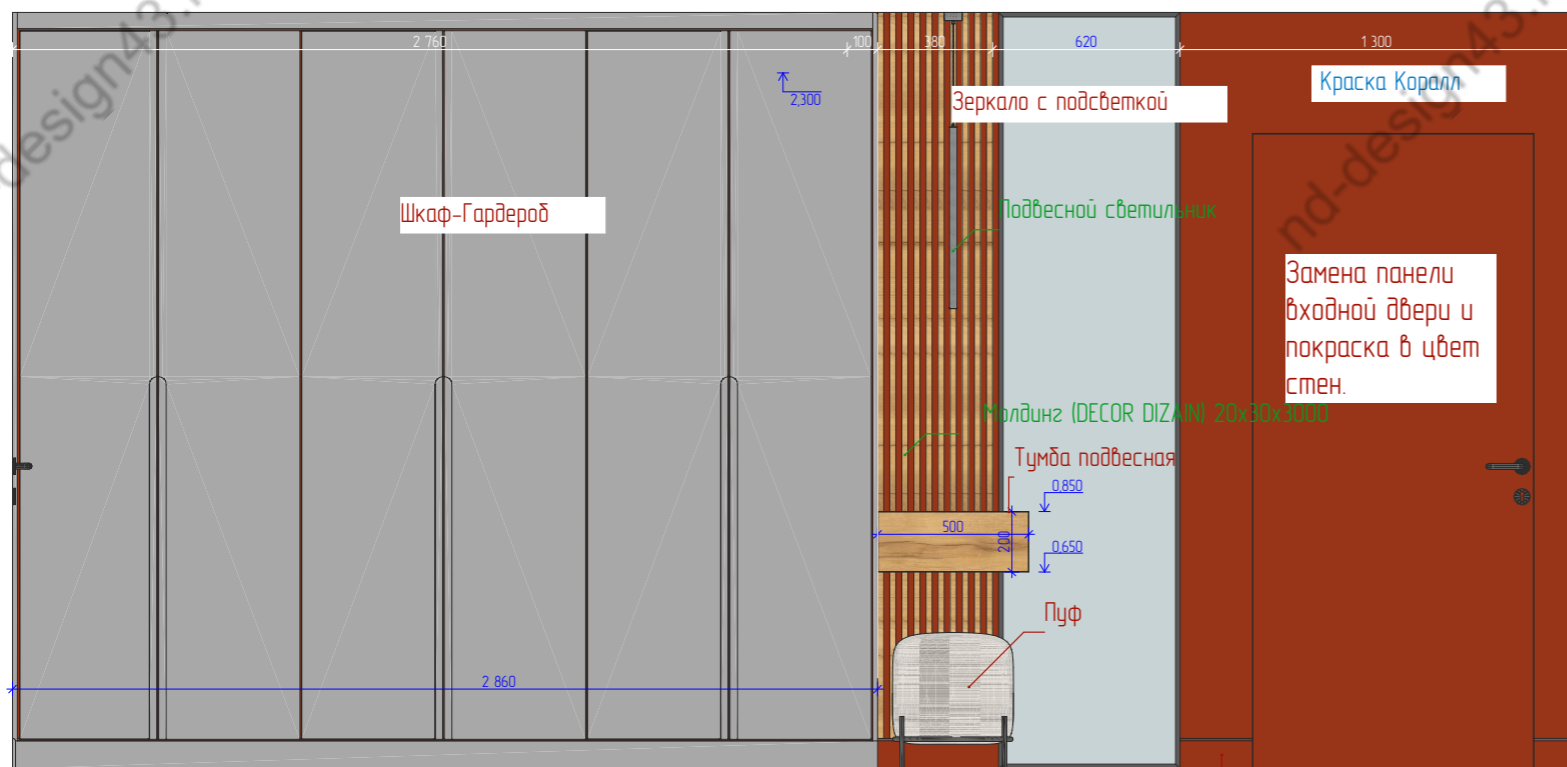

Плинтус Decor dizain DD709 (100*13*2000)

06

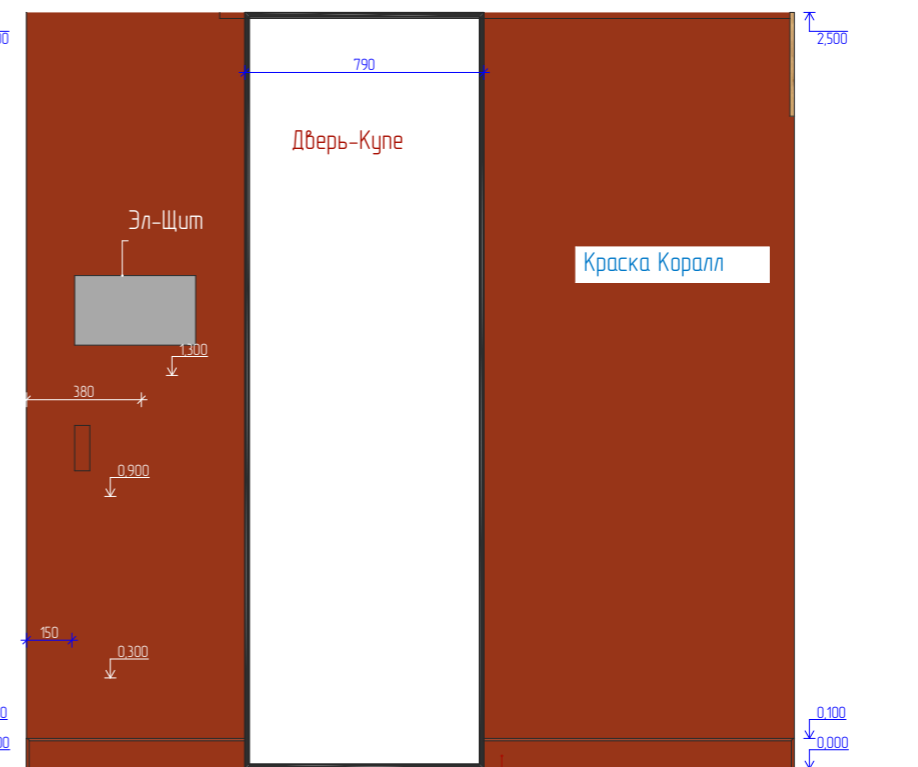

Плинтус Decor dizain DD709 (100*13*2000)

Схема видов

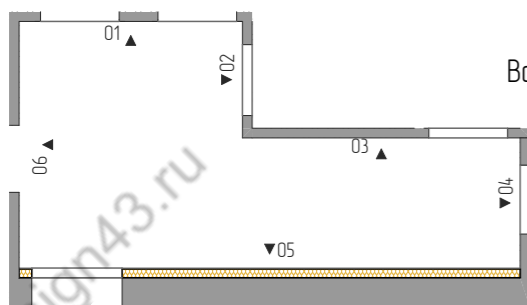

Примечания:

Все привязки и высотные отметки размеров даны к черным стенам и полу.

Плинтус окрасить в цвет стен!

Рекомендуется Эл. Щит утопить в стену и разместить его со стороны гардеробной!

Тел.	89536808825	Разработка Дизайн-Проекта	Стадия	Лист	Листов
			ДП	35	
		Развёртка стен Коридора-Прихожей-			

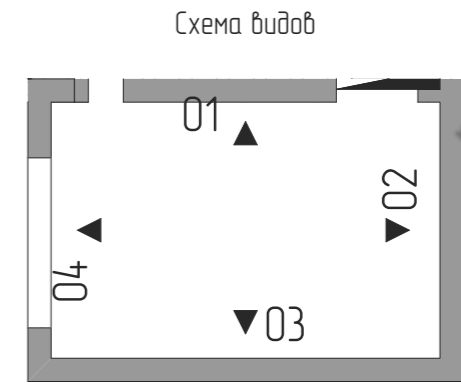
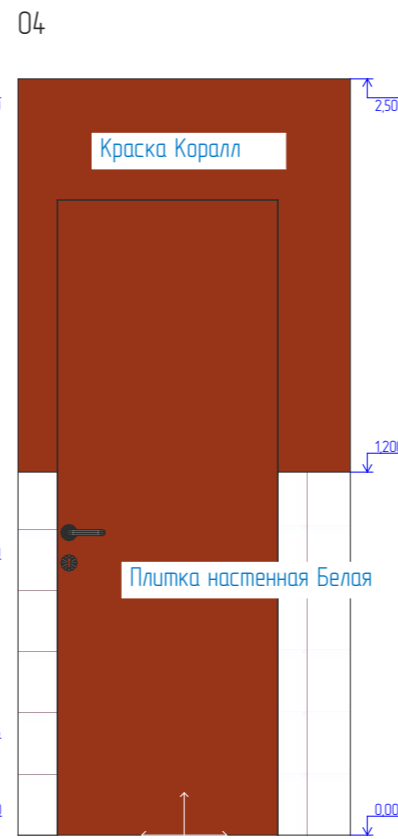
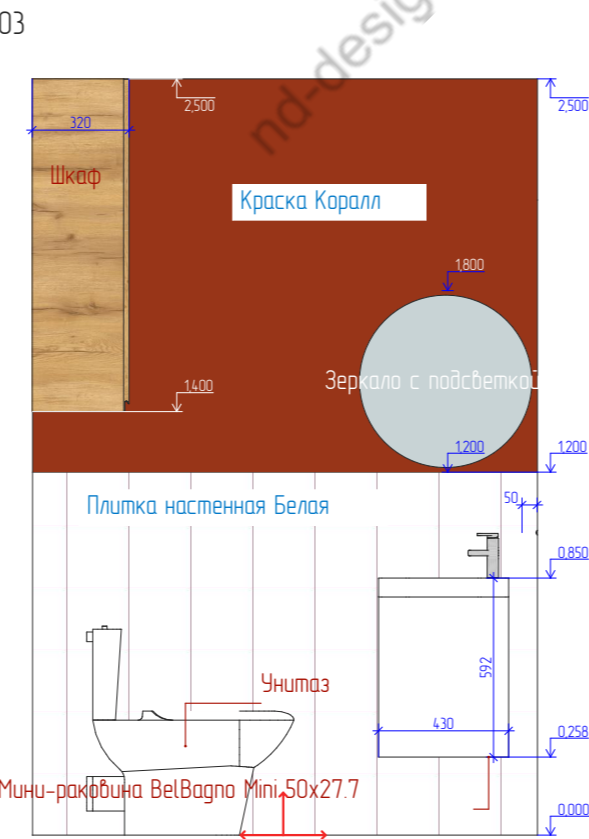
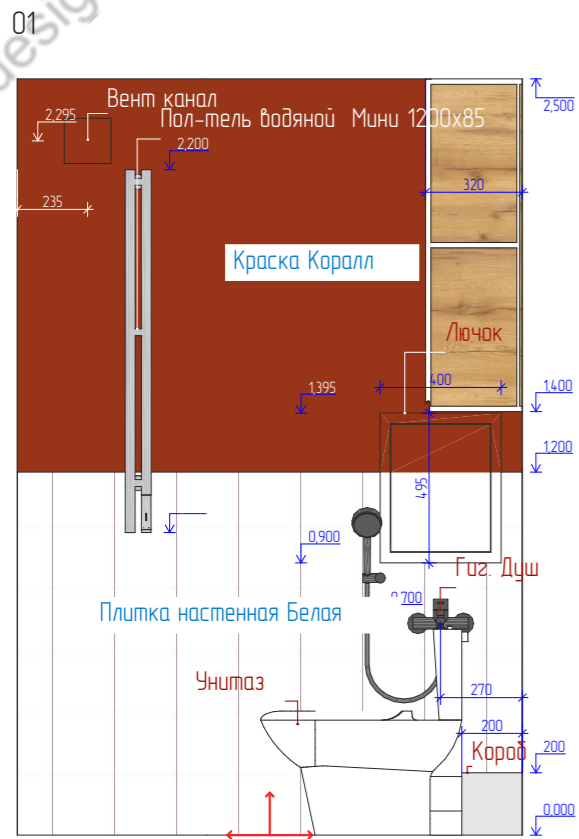

Условные обозначения:

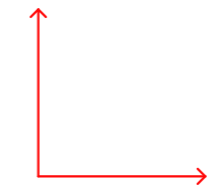

Начало раскладки плитки

Примечания:

Все привязки и высотные отметки размеров даны к черновым стенам и полу.

				Разработка Дизайн-Проекта	Стадия	Лист	Листов
Тел.	89536808825				ДП	36	
				Развёртка стен Санузла			



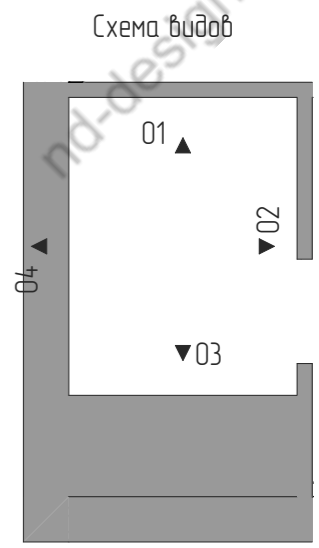
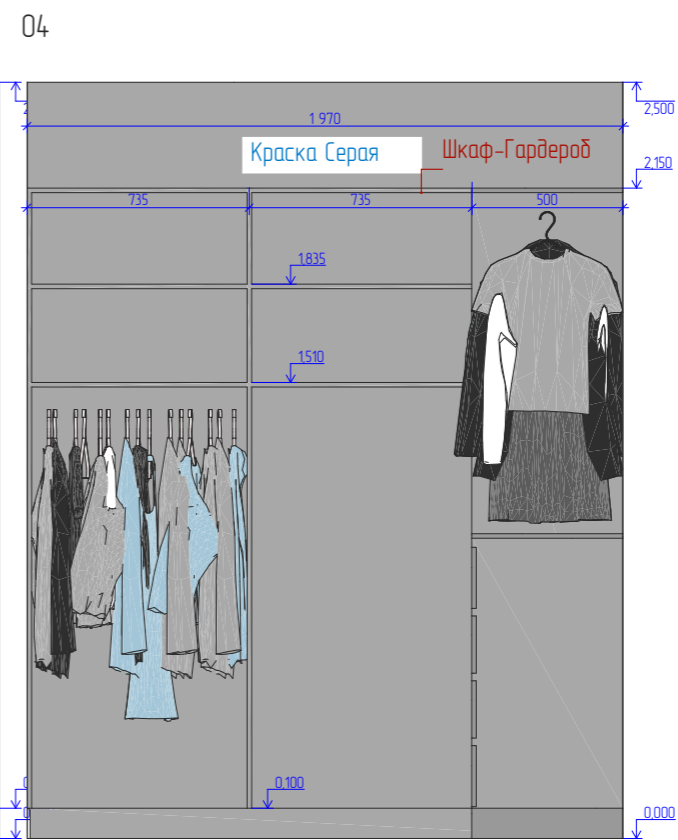
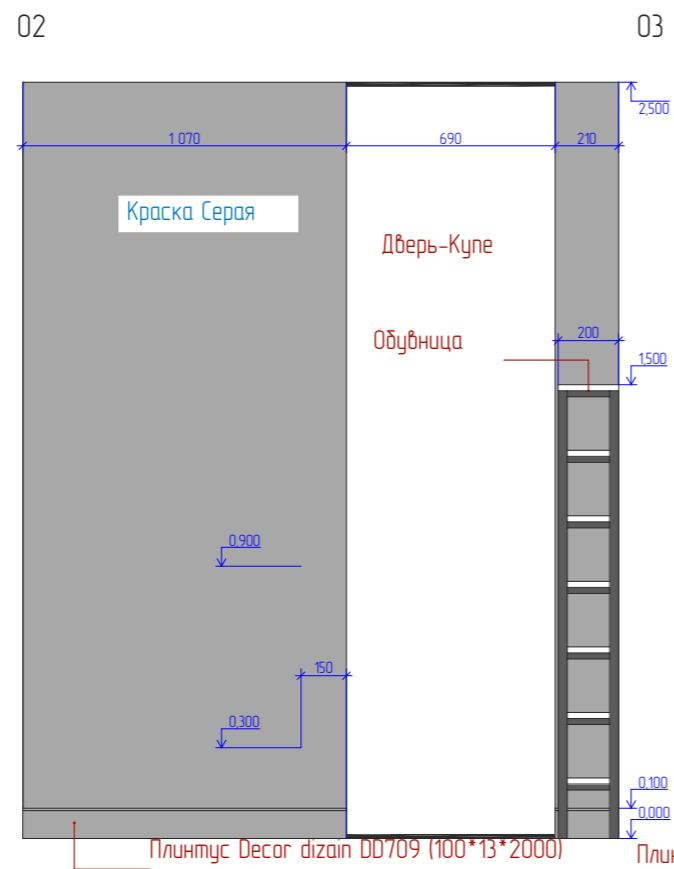
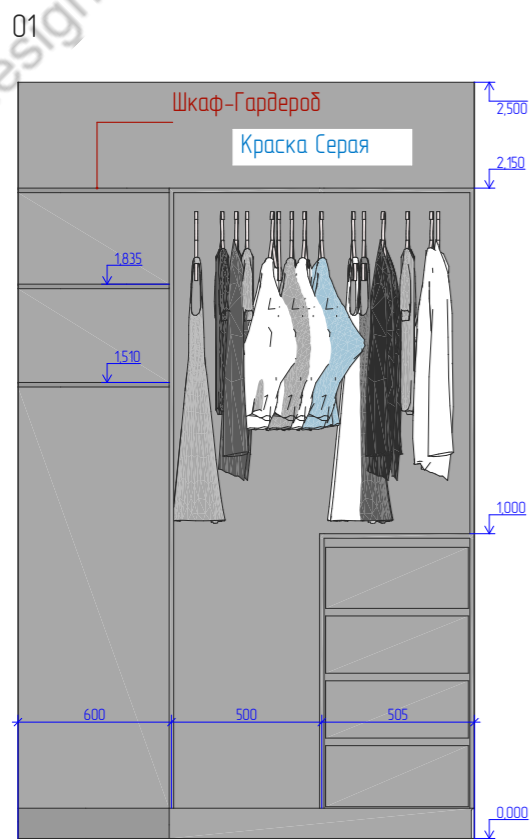

Примечания:

Все привязки и высотные отметки размеров даны к черновым стенам и полу.

Плинтус окрасить в цвет стен!

				Разработка Дизайн-Проекта	Стадия	Лист	Листов
Тел.	89536808825				ДП	37	
				Развёртка стен Гардеробной			

Ведомость отделки (Общая)

Спецификация декоративных элементов

Отделка	Назначение	Материал	Описание	Площадь
Балкон-Лоджия				
	Отделка пола	Керамогранит	Керамогранит 600/600	2,45
	Отделка Потолков	Грильято	Потолок Грильято (Ячейка 50/50)	2,44
	Стены отделка	Краска Серая	Водно-Дисперсионная краска для стен и потолков (Цвет подбор)	7,86
Ванная				
	Отделка пола	Керамогранит	Керамогранит 600/600	3,85
	Отделка Потолков	Натяжной потолок	Натяжно потолок матовый	3,71
	Стены отделка	Керамогранит	Керамогранит 600/600	15,43
	Стены отделка	Плитка настенная (Узор)	Плитка настенная 200/200	3,40
Гардероб				
	Отделка пола	Плитка Кварцвиниловая	Плитка Кварцвиниловая (Кл прочности 43)	3,01
	Отделка Потолков	Натяжной потолок	Натяжно потолок матовый	3,04
	Стены отделка	Краска Серая	Водно-Дисперсионная краска для стен и потолков (Цвет подбор)	15,38
Гостиная-Кабинет				
	Отделка пола	Плитка Кварцвиниловая	Плитка Кварцвиниловая (Кл прочности 43)	9,53
	Отделка Потолков	Натяжной потолок	Натяжно потолок матовый	9,50
	Стены отделка	Краска Серая	Водно-Дисперсионная краска для стен и потолков (Цвет подбор)	26,52
Коридор-Прихожая				
	Молдинг (DECOR DIZAIN) 20x30x3000	Фанера		---
	Отделка пола	Плитка Кварцвиниловая	Плитка Кварцвиниловая (Кл прочности 43)	10,04
	Отделка Потолков	Натяжной потолок	Натяжно потолок матовый	9,66
	Стены отделка	Краска Коралл	Водно-Дисперсионная краска для стен и потолков (Цвет подбор)	18,56

Отделка	Назначение	Материал	Описание	Площадь
	Стены отделка	Краска Серая	Водно-Дисперсионная краска для стен и потолков (Цвет подбор)	7,59
Кухня				
	Отделка пола	Плитка Кварцвиниловая	Плитка Кварцвиниловая (Кл прочности 43)	9,41
	Отделка Потолков	Натяжной потолок	Натяжно потолок матовый	9,37
	Стены отделка	Краска Серая	Водно-Дисперсионная краска для стен и потолков (Цвет подбор)	14,24
Санузел				
	Отделка пола	Керамогранит	Керамогранит 600/600	1,90
	Отделка Потолков	Натяжной потолок	Натяжно потолок матовый	1,83
	Стены отделка	Краска Коралл	Водно-Дисперсионная краска для стен и потолков (Цвет подбор)	6,50
	Стены отделка	Плитка настенная Белая	Плитка настенная 200/200	5,67
Спальня				
	Отделка пола	Плитка Кварцвиниловая	Плитка Кварцвиниловая (Кл прочности 43)	10,74
	Отделка Потолков	Натяжной потолок	Натяжно потолок матовый	10,71
	Стены отделка	Краска Серая	Водно-Дисперсионная краска для стен и потолков (Цвет подбор)	18,53
	Стены отделка	Краска Синяя	Водно-Дисперсионная краска для стен и потолков (Цвет подбор)	13,54

Расположение	Наименование	Примечания	Высота	Количество
Гостиная-Кабинет				
	Молдинг DD610 (Decor dizain) 20*10	Полиуретановый декоративный молдинг 20/10/2500	1 800 (2), 1 900 (2), 2 400 (61)	65
Коридор-Прихожая				
	Молдинг (DECOR DIZAIN) 20x30x3000	Полиуретановый декоративный молдинг 20/10/2500	2 400 (11)	11
Спальня				
	Молдинг DD610 (Decor dizain) 20*10	Полиуретановый декоративный молдинг 20/10/2500	1 900 (2), 2 400 (56), 2 570 (2)	60
			323 540 мм	136

Тел.	89536808825	Разработка Дизайн-Проекта	Стадия	Лист	Листов
			ДП	38	
		Ведомость отделки	